สาระน่ารู้
เกี่ยวกับ
การเลือก
สมาชิกวุฒิสภา

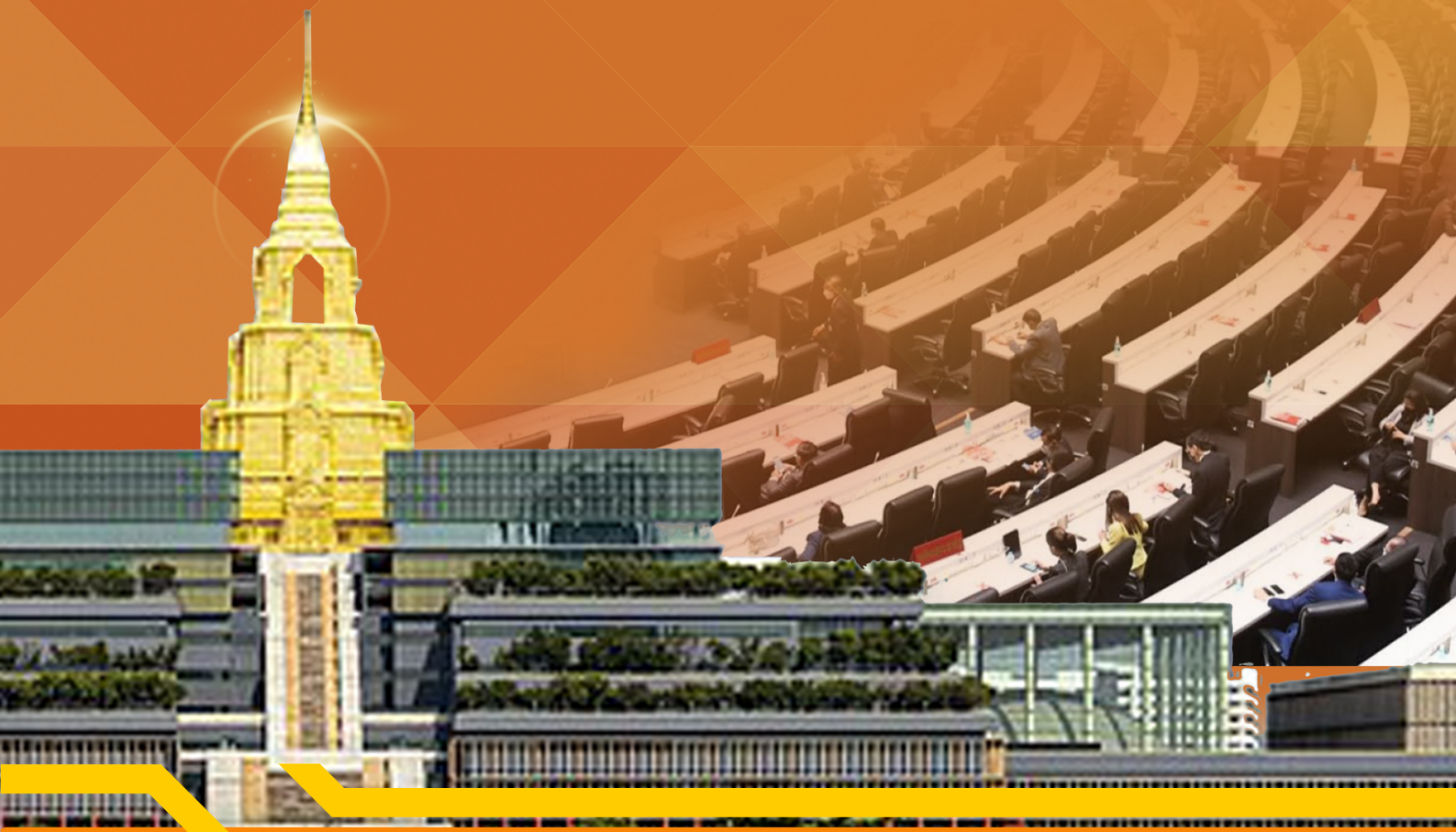

จัดทำโดย สำนักประชาสัมพันธ์ สำนักงานคณะกรรมการการเลือกตั้ง

สารบัญ

เรื่อง	หน้า
สมาชิกวุฒิสภา	
• ที่มาและอำนาจหน้าที่ของสมาชิกวุฒิสภา	1 - 4
• ขั้นตอนการดำเนินการเลือกสมาชิกวุฒิสภา	5 - 6
การสมัครรับเลือกเป็นสมาชิกวุฒิสภา	
• คณะกรรมการเลือกสมาชิกวุฒิสภาแต่ละระดับ	7
• คุณสมบัติและลักษณะ ผู้สมัครรับเลือกเป็นสมาชิกวุฒิสภา	8
• ลักษณะต้องห้ามผู้สมัครรับเลือกเป็นสมาชิกวุฒิสภา	9 - 12
• กลุ่มผู้สมัครรับเลือกเป็นสมาชิกวุฒิสภา	13 - 17
• เอกสารและหลักฐานประกอบการสมัครเป็นสมาชิกวุฒิสภา	18 - 21
• ความรู้เกี่ยวกับการสมัครเป็นสมาชิกวุฒิสภา	22 - 26
• ถ้าไม่มีชื่อหรือถูกสั่งลบชื่อจากประกาศผู้สมัครเป็นสมาชิกวุฒิสภา จะดำเนินการอย่างไร	27 - 28
การเลือกสมาชิกวุฒิสภา	
• การเลือก 3 ระดับ	29 - 30
• การเลือกระดับอำเภอ	31 - 33
• การเลือกระดับจังหวัด	34 - 35
• การเลือกระดับประเทศ	36 - 37
• การประกาศผลการเลือกสมาชิกวุฒิสภา	38
• เหตุจำเป็นที่สามารถกำหนดวันเลือกใหม่	39
การควบคุมการเลือกสมาชิกวุฒิสภาให้เป็นไปโดยสุจริต	
• เหตุสงสัยว่าการเลือกไม่ได้เป็นไปโดยสุจริตและเที่ยงธรรม	40
• การกระทำเป็นเหตุให้การเลือกไม่ได้เป็นไปโดยสุจริตและเที่ยงธรรม	41
บทกำหนดโทษ	
• การกระทำที่ต้องระวางโทษ	42
• บทกำหนดโทษในการสมัครรับเลือกเป็นสมาชิกวุฒิสภา	43 - 46
• บทกำหนดโทษในการแนะนำตัวเป็นสมาชิกวุฒิสภา	47 - 48
• บทกำหนดโทษผู้ดำรงตำแหน่งทางการเมือง	49 - 50

สมาชิกวุฒิสภา



ความรู้เกี่ยวกับการเลือกสมาชิกวุฒิสภา

รัฐธรรมนูญแห่งราชอาณาจักรไทย พ.ศ. 2560

กำหนดให้มีสมาชิกวุฒิสภาจำนวน กี่คน ?



ตามบทบัญญัติหลักของรัฐธรรมนูญกำหนดให้วุฒิสภาประกอบด้วยสมาชิก **200 คน** ซึ่งมาจากการเลือกกันเองของบุคคลซึ่งมีความรู้ ความเชี่ยวชาญ ประสบการณ์ อาชีพ ลักษณะหรือประโยชน์ร่วมกัน หรือทำงานหรือเคยทำงานด้านต่าง ๆ ที่หลากหลายของสังคม

ศึกษาเพิ่มเติมได้จาก ม. 107 ของรัฐธรรมนูญแห่งราชอาณาจักรไทย พ.ศ. 2560

สายด่วน 1444 ทุกคำถามมีคำตอบ ทุกคำตอบเราติดตามด้วยความใส่ใจ

สามารถศึกษารายละเอียดเพิ่มเติมได้ที่
สำนักงานคณะกรรมการการเลือกตั้ง www.ect.go.th
ect.thailand ECT Thailand
สายด่วน 1444
จัดทำโดย สำนักประชาสัมพันธ์ สำนักงานคณะกรรมการการเลือกตั้ง

หน้าที่และอำนาจของวุฒิสภามีอะไรบ้าง



1. พิจารณาและการกลั่นกรองกฎหมาย

พิจารณาและกลั่นกรองพระราชบัญญัติ อนุมัติพระราชกำหนด แก้ไขเพิ่มเติมรัฐธรรมนูญ

2. ควบคุมการบริหารราชการแผ่นดิน

ตั้งกระทู้ถาม เปิดอภิปรายทั่วไปในวุฒิสภาหรือที่ประชุมรัฐสภา การตั้งกรรมาธิการ

3. ให้คำแนะนำหรือให้ความเห็นชอบให้บุคคลดำรงตำแหน่งในองค์กรตามรัฐธรรมนูญ

เช่น ตุลาการศาลรัฐธรรมนูญ คณะกรรมการการเลือกตั้ง ผู้ตรวจการแผ่นดิน เป็นต้น

ศึกษาเพิ่มเติมได้จาก: รัฐธรรมนูญแห่งราชอาณาจักรไทย พ.ศ.2560

สายด่วน 1444 ทุกคำถามมีคำตอบ ทุกคำตอบเราติดตามด้วยความใส่ใจ

ความรู้เกี่ยวกับการเลือกสมาชิกวุฒิสภา

อายุของวุฒิสภามีกำหนดคราวละกี่ปี ?



5 ปี นับแต่วันประกาศผลการเลือก

สมาชิกภาพของสมาชิกวุฒิสภาเริ่มตั้งแต่วันที่ กกต. ประกาศผลการเลือก และเมื่ออายุของวุฒิสภาสิ้นสุดลง ให้สมาชิกวุฒิสภาอยู่ในตำแหน่งเพื่อปฏิบัติหน้าที่ต่อไปจนกว่าจะมีสมาชิกวุฒิสภาขึ้นใหม่

ศึกษาเพิ่มเติมได้จาก: มาตรา 109 รัฐธรรมนูญแห่งราชอาณาจักรไทย พ.ศ.2560

สายด่วน 1444 ทุกคำถามมีคำตอบ ทุกคำตอบเราติดตามด้วยความใส่ใจ

สามารถศึกษารายละเอียดเพิ่มเติมได้ที่
สำนักงานคณะกรรมการการเลือกตั้ง ect.thailand
www.ect.go.th ECT Thailand สายด่วน 1444
จัดทำโดย สำนักประชาสัมพันธ์ สำนักงานคณะกรรมการการเลือกตั้ง

ความรู้เกี่ยวกับการเลือกสมาชิกวุฒิสภา

ที่มาสมาชิกสภาผู้แทนราษฎรกับสมาชิกวุฒิสภา แตกต่างกันอย่างไร ?

สมาชิกสภาผู้แทนราษฎร



สมาชิกวุฒิสภา



สมาชิกสภาผู้แทนราษฎร
มาจากประชาชนเลือกมาโดยตรง
มีวาระ 4 ปี ประกอบด้วยสมาชิก
จำนวน 500 คน

- สมาชิกซึ่งมาจากการเลือกตั้งแบบแบ่งเขตเลือกตั้ง จำนวน 400 คน
- สมาชิกซึ่งมาจากการเลือกตั้งแบบบัญชีรายชื่อ จำนวน 100 คน

สมาชิกวุฒิสภา
มาจากการเลือกกันเอง
ของบุคคลซึ่งมีความรู้
ความเชี่ยวชาญ ประสบการณ์ อาชีพ ลักษณะ หรือประโยชน์ร่วมกัน หรือทำงาน หรือเคยทำงานด้านต่าง ๆ ที่หลากหลายของสังคม มีวาระ 5 ปี ประกอบด้วยสมาชิก จำนวน 200 คน

ศึกษาเพิ่มเติมได้จาก: มาตรา 83 และ 107 รัฐธรรมนูญแห่งราชอาณาจักรไทย พ.ศ.2560

สายด่วน 1444 ทุกคำถามมีคำตอบ ทุกคำตอบเราติดตามด้วยความใส่ใจ

สามารถศึกษารายละเอียดเพิ่มเติมได้ที่
สำนักงานคณะกรรมการการเลือกตั้ง ect.thailand
www.ect.go.th ECT Thailand สายด่วน 1444
จัดทำโดย สำนักประชาสัมพันธ์ สำนักงานคณะกรรมการการเลือกตั้ง

ความรู้เกี่ยวกับการเลือกสมาชิกวุฒิสภา

เมื่ออายุของสมาชิกวุฒิสภาชุดปัจจุบันสิ้นสุดลง กกต. จะดำเนินการอย่างไร

กกต.จะดำเนินการดังนี้

ภายใน 5 วัน นับแต่วันที่ พระราชกฤษฎีกาให้มีการเลือกสมาชิกวุฒิสภาใช้บังคับ



1. กกต. กำหนดวันเริ่มดำเนินการ



เพื่อเลือกไม่ช้ากว่า 30 วัน
นับแต่วันที่พระราชกฤษฎีกามีผลใช้บังคับ

2. กำหนด วันรับสมัคร

เริ่มรับสมัครไม่เกิน 15 วัน นับแต่วันพระราชกฤษฎีกา
ให้มีการเลือกสมาชิกวุฒิสภาใช้บังคับ
โดยจะสมัครไม่น้อยกว่า 5 วัน แต่ไม่เกิน 7 วัน

3. วันเลือกระดับอำเภอ



ต้องไม่เกิน 20 วัน
นับแต่วันสิ้นสุดระยะเวลาสมัคร

4. วันเลือกระดับจังหวัด

ต้องไม่เกิน 7 วัน
นับแต่วันเลือกในระดับอำเภอ



5. วันเลือกระดับประเทศ



ต้องไม่เกิน 10 วัน
นับแต่วันเลือกในระดับจังหวัด

ศึกษาเพิ่มเติมได้จาก ม. 110 , ม.107 ของรัฐธรรมนูญแห่งราชอาณาจักรไทย และ ม.12 , ม.90
ของ พระราชบัญญัติประกอบรัฐธรรมนูญว่าด้วยการได้มาซึ่งสมาชิกวุฒิสภา พ.ศ. 2561

สายด่วน 1444 ทุกคำถามมีคำตอบ ทุกคำตอบเราติดตามด้วยความใส่ใจ

สามารถศึกษารายละเอียดเพิ่มเติมได้ที่
สำนักงานคณะกรรมการการเลือกตั้ง www.ect.go.th
ect.thailand ECT Thailand สายด่วน 1444
จัดทำโดย สำนักประชาสัมพันธ์ สำนักงานคณะกรรมการการเลือกตั้ง

เมื่อ สว. หมดวาระ
ต้องดำเนินการอย่างไร ?



อายุของวุฒิสภาสิ้นสุดลง



พระราชกฤษฎีกาให้มีการเลือกสมาชิกวุฒิสภามีผลบังคับใช้



คณะกรรมการการเลือกตั้งประกาศ กำหนดวัน/เวลารับสมัคร วันเลือกในระดับอำเภอ จังหวัด และประเทศ
(ภายใน 5 วัน นับแต่วันที่พระราชกฤษฎีกามีผลใช้บังคับ)



เริ่มรับสมัคร / ระยะเวลารับสมัคร 5-7 วัน
(ไม่เกิน 15 วัน นับแต่วันที่พระราชกฤษฎีกามีผลใช้บังคับ)



ผู้อำนวยการเลือกระดับอำเภอประกาศบัญชีรายชื่อผู้สมัคร
(ภายใน 5 วัน นับแต่วันสิ้นสุดระยะเวลารับสมัคร)



การเลือกระดับอำเภอ
(ไม่เกิน 20 วัน นับแต่วันสิ้นสุดระยะเวลารับสมัคร)



การเลือกระดับจังหวัด
(ภายใน 7 วัน นับแต่วันที่เลือกระดับอำเภอ)



การเลือกระดับประเทศ
(ไม่เกิน 10 วัน นับแต่วันที่เลือกระดับจังหวัด)



คณะกรรมการการเลือกตั้งประกาศผลการเลือกสมาชิกวุฒิสภา
(รอไว้ไม่น้อยกว่า 5 วัน นับแต่วันที่คณะกรรมการการเลือกตั้งได้รับผลการนับคะแนนการเลือกระดับประเทศ)

ศึกษาเพิ่มเติมได้จาก มาตรา 107-113 ของรัฐธรรมนูญแห่งราชอาณาจักรไทย และ พ.ร.ป. ว่าด้วยการได้มาซึ่งสมาชิกวุฒิสภา พ.ศ.2561

สายด่วน 1444 ทุกคำถามมีคำตอบ ทุกคำตอบเราติดตามด้วยความใส่ใจ

สามารถศึกษารายละเอียดเพิ่มเติมได้ที่ สำนักงานคณะกรรมการการเลือกตั้ง www.ect.go.th ect.thailand ECT Thailand สายด่วน 1444
จัดทำโดย สำนักประชาสัมพันธ์ สำนักงานคณะกรรมการการเลือกตั้ง

การสมัครรับเลือกเป็น
สมาชิกวุฒิสภา

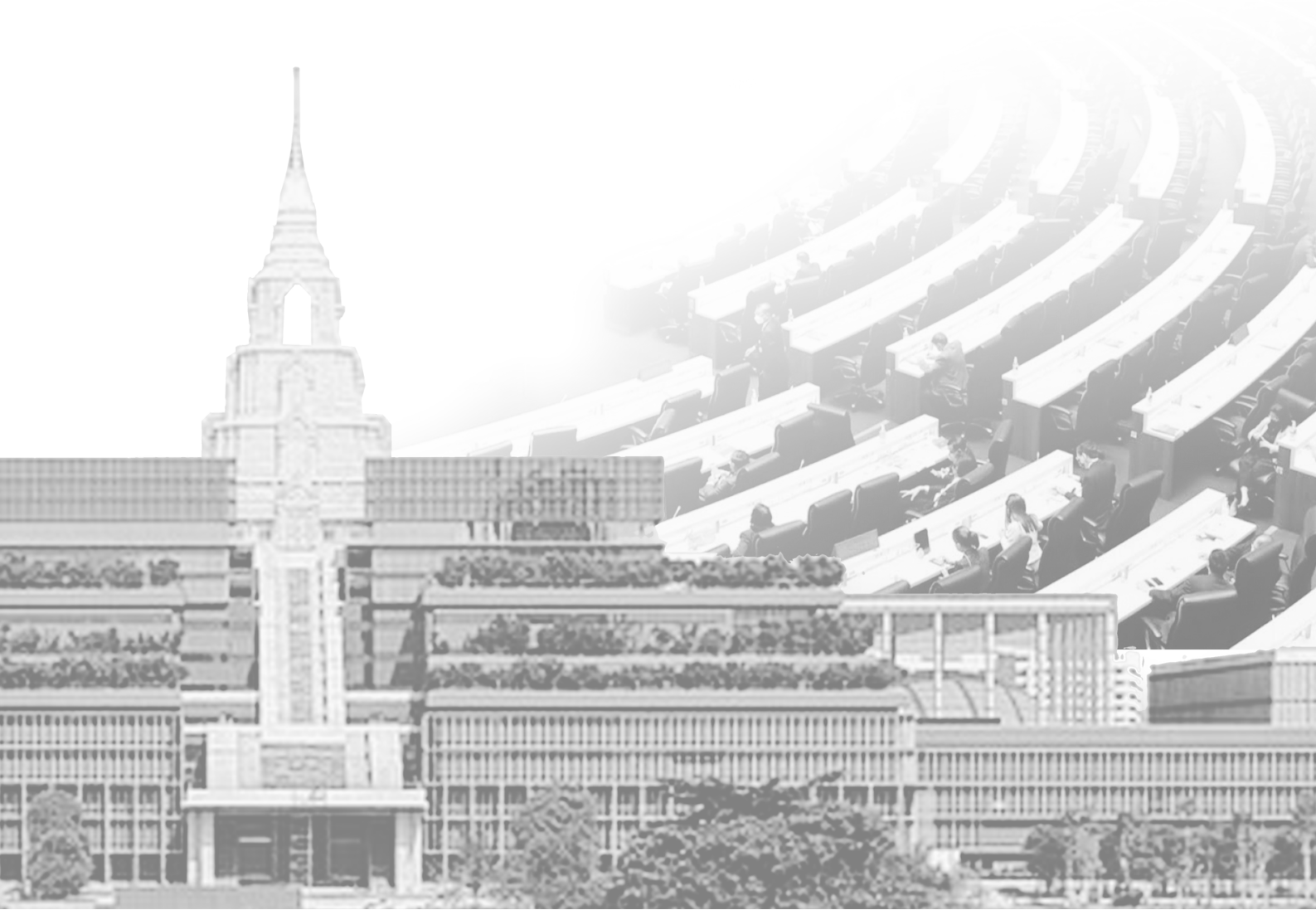



คณะกรรมการเลือกสมาชิกวุฒิสภา แต่ละระดับประกอบด้วยใครบ้าง ?

โครงสร้างคณะกรรมการเลือกสมาชิกวุฒิสภามีดังนี้

ระดับอำเภอ

จังหวัดอื่น ๆ

1. นายอำเภอเป็นประธาน
2. หัวหน้าส่วนราชการประจำอำเภอ 3 คน เป็นกรรมการ
3. ผู้ทรงคุณวุฒิในเขตอำเภอ 2 คน เป็นกรรมการ
4. เจ้าหน้าที่ สนง. กกต. จว. หรือ ข้าราชการประจำอำเภอ 1 คนเป็นกรรมการและเลขานุการ

กรุงเทพมหานคร

1. ผู้อำนวยการเขตเป็นประธาน
2. ข้าราชการ กทม. ในเขตนั้น 3 คน เป็นกรรมการ
3. ผู้ทรงคุณวุฒิในเขต 2 คน เป็นกรรมการ
4. เจ้าหน้าที่ สนง. กกต. กทม.หรือข้าราชการ กทม. 1 คน เป็นกรรมการและเลขานุการ

ระดับจังหวัด

จังหวัดอื่น ๆ

1. ผู้ว่าราชการจังหวัดเป็นประธาน
2. หัวหน้าส่วนราชการประจำจังหวัด หรือบุคลากรสถาบันอุดมศึกษาของรัฐในเขตจังหวัดนั้น 3 คน เป็นกรรมการ
3. ผู้ทรงคุณวุฒิในเขตจังหวัด จำนวน 2 คน เป็นกรรมการ
4. ผอ. เลือกตั้งประจำจังหวัดเป็นกรรมการและเลขานุการ

กรุงเทพมหานคร

1. ปลัดกรุงเทพมหานครเป็นประธาน
2. ข้าราชการ กทม.หรือบุคลากรสถาบันอุดมศึกษาของรัฐในเขต กทม. 3 คน เป็นกรรมการ
3. ผู้ทรงคุณวุฒิในเขต กทม. จำนวน 2 คน เป็นกรรมการ
4. ผอ. เลือกตั้งประจำ กทม. เป็นกรรมการและเลขานุการ

ระดับประเทศ

1. ประธาน กกต. เป็นประธาน
2. กกต. เป็นกรรมการ
3. เลขาธิการ เป็นเลขานุการ

หมายเหตุ : กฎหมายกำหนดให้

1. กรรมการและเลขานุการระดับอำเภอเป็นผู้อำนวยการเลือกระดับอำเภอ
2. กรรมการและเลขานุการระดับจังหวัด เป็นผู้อำนวยการเลือกระดับจังหวัด
3. เลขาธิการ กกต. เป็นผู้อำนวยการเลือกระดับประเทศ

ศึกษาเพิ่มเติมได้จาก: มาตรา 24,25 พรป. ว่าด้วยการได้มาซึ่งสมาชิกวุฒิสภา พ.ศ. 2561และ ระเบียบ กกต.ว่าด้วยการเลือกสมาชิกวุฒิสภา พ.ศ. ....

สายด่วน 1444 ทุกคำถามมีคำตอบ ทุกคำตอบเราติดตามด้วยความใส่ใจ

สามารถศึกษารายละเอียดเพิ่มเติมได้ที่ สำนักงานคณะกรรมการการเลือกตั้ง ect.thailand www.ect.go.th ECT Thailand สายด่วน 1444
จัดทำโดย สำนักประชาสัมพันธ์ สำนักงานคณะกรรมการการเลือกตั้ง

ความรู้เกี่ยวกับการเลือกสมาชิกวุฒิสภา

ผู้สมัครรับเลือกเป็น สมาชิกวุฒิสภา ต้องมีคุณสมบัติอย่างไร



ผู้สมัครต้องมีคุณสมบัติ ดังนี้ . . .

1 สัญชาติไทยโดยการเกิด



2 อายุไม่ต่ำกว่า 40 ปีในวันสมัครรับเลือก



3 มีความรู้ ความเชี่ยวชาญ และประสบการณ์



หรือทำงานในด้านที่สมัครไม่น้อยกว่า 10 ปี
(ไม่ใช้บังคับแก่ สตรี ผู้สูงอายุ คนพิการหรือทุพพลภาพ กลุ่มชาติพันธุ์ กลุ่มอัตลักษณ์อื่นๆ ในทำนองเดียวกัน)

4 ผู้สมัครต้องมีลักษณะอย่างใดอย่างหนึ่งดังต่อไปนี้

ก **เป็นบุคคลซึ่งเกิดในอำเภอ** ที่สมัครรับเลือก



ข **มีชื่ออยู่ในทะเบียนบ้าน** ในอำเภอที่สมัครรับเลือกมาแล้ว เป็นเวลาติดต่อกันไม่น้อยกว่า 2 ปี นับถึงวันสมัครรับเลือก



ค **ทำงานอยู่ในอำเภอ** ที่สมัครรับเลือกมาแล้ว เป็นเวลาติดต่อกันไม่น้อยกว่า 2 ปี นับถึงวันรับสมัครเลือก



ง **เคยทำงานหรือเคยมีชื่ออยู่ในทะเบียนบ้านอยู่ในอำเภอ** ที่สมัครรับเลือกแล้วแต่กรณีเป็นเวลาติดต่อกันไม่น้อยกว่า 2 ปี



จ **เคยศึกษาในสถานศึกษา** ที่ตั้งอยู่ในอำเภอที่สมัครรับเลือก เป็นเวลาติดต่อกัน ไม่น้อยกว่า 2 ปีการศึกษา



*ต้องไม่มีลักษณะต้องห้ามตามที่กฎหมายกำหนด

ศึกษาเพิ่มเติมได้จาก ม.108 ของรัฐธรรมนูญแห่งราชอาณาจักรไทย
และ ม.13,14 ของ พ.ร.ป.ว่าด้วยการได้มาซึ่งสมาชิกวุฒิสภา พ.ศ.2561

สายด่วน 1444 ทุกคำถามมีคำตอบ ทุกคำตอบเราติดตามด้วยความใส่ใจ

สามารถศึกษารายละเอียดเพิ่มเติมได้ที่
สำนักงานคณะกรรมการการเลือกตั้ง www.ect.go.th
ect.thailand ECT Thailand
สายด่วน 1444
จัดทำโดย สำนักประชาสัมพันธ์ สำนักงานคณะกรรมการการเลือกตั้ง

ลักษณะต้องห้าม

ผู้สมัครรับเลือกเป็นสมาชิกวุฒิสภา มีอะไรบ้าง ?

มี 26 ประการ ดังต่อไปนี้

1. ติดยาเสพติดให้โทษ
2. เป็นบุคคลล้มละลายหรือเคยเป็นบุคคลล้มละลายทุจริต
3. เป็นเจ้าของหรือผู้ถือหุ้นในกิจการหนังสือพิมพ์หรือสื่อมวลชน
4. เป็นภิกษุ/สามเณร/นักพรต/นักบวช
5. อยู่ระหว่างถูกเพิกถอนสิทธิเลือกตั้งไม่ว่าคดีนั้นจะถึงที่สุดหรือไม่
6. วิกลจริต หรือจิตฟั่นเฟือนไม่สมประกอบ
7. อยู่ระหว่างถูกระงับการใช้สิทธิสมัครรับเลือกตั้งเป็นการชั่วคราว หรือถูกเพิกถอนสิทธิสมัครรับเลือกตั้ง
8. ต้องคำพิพากษาให้จำคุกและถูกคุมขังอยู่โดยหมายของศาล
9. เคยได้รับโทษจำคุกโดยได้พ้นโทษมายังไม่ถึง 10 ปี นับถึงวันเลือกในระดับอำเภอ เว้นแต่ความผิดโดยประมาทหรือลหุโทษ
10. เคยถูกสั่งให้พ้นจากราชการ หน่วยงานของรัฐ หรือรัฐวิสาหกิจ เพราะ
    -ทุจริตต่อหน้าที่หรือถือว่ากระทำการทุจริต
    -ประพฤติมิชอบในวงราชการ

ศึกษาเพิ่มเติมได้จาก : ม. 108 ของรัฐธรรมนูญแห่งราชอาณาจักรไทย พุทธศักราช 2560 และ ม. 14 ของ พรป. ว่าด้วยการได้มาซึ่งสมาชิกวุฒิสภา พ.ศ. 2561

สายด่วน 1444 ทุกคำถามมีคำตอบ ทุกคำตอบเราติดตามด้วยความใส่ใจ

สามารถศึกษารายละเอียดเพิ่มเติมได้ที่ สำนักงานคณะกรรมการการเลือกตั้ง ect.thailand www.ect.go.th ECT Thailand สายด่วน 1444

จัดทำโดย สำนักประชาสัมพันธ์ สำนักงานคณะกรรมการการเลือกตั้ง

ลักษณะต้องห้าม

ผู้สมัครรับเลือกเป็นสมาชิกวุฒิสภา มีอะไรบ้าง ?

มี 26 ประการ ดังต่อไปนี้

11 เคยต้องคำพิพากษาหรือคำสั่งของศาลอันถึงที่สุด
-ให้ทรัพย์สินตกเป็นของแผ่นดินเพราะร่ำรวยผิดปกติ
-ให้ลงโทษจำคุกตามกฎหมาย ป.ป.ช.

12 เคยต้องคำพิพากษาอันถึงที่สุดว่า กระทำความผิด
-ต่อตำแหน่งหน้าที่ราชการหรือหน้าที่ในการยุติธรรม
-ตามกฎหมาย ความผิดของพนักงานในองค์กร หรือหน่วยงานของรัฐ
-เกี่ยวกับทรัพย์ที่กระทำโดยทุจริตตามประมวลกฎหมายอาญา
-ตามกฎหมาย การกู้ยืมเงินที่เป็นการฉ้อโกงประชาชน
-กฎหมายยาเสพติด ฐานเป็นผู้ผลิต/นำเข้า/ส่งออก หรือผู้ค้า
-กฎหมายการพนัน ฐานเป็นเจ้ามือหรือเจ้าสำนัก
-กฎหมาย การป้องกันและปราบปรามการค้ามนุษย์
-กฎหมาย ปปง. ในความผิดฐานฟอกเงิน

13 เคยต้องคำพิพากษาอันถึงที่สุดว่า ทุจริตในการเลือกตั้ง

14 อยู่ในระหว่างต้องห้ามมิให้ดำรงตำแหน่งทางการเมือง

15 เป็นพนักงาน ลูกจ้างหน่วยงานราชการ/ของรัฐ/รัฐวิสาหกิจ /เป็นเจ้าหน้าที่อื่นของรัฐ

16 เป็นตุลาการศาลรัฐธรรมนูญ หรือผู้ดำรงตำแหน่งในองค์กรอิสระ

ศึกษาเพิ่มเติมได้จาก : ม. 108 ของรัฐธรรมนูญแห่งราชอาณาจักรไทย พุทธศักราช 2560 และ ม. 14 ของ พรป. ว่าด้วยการได้มาซึ่งสมาชิกวุฒิสภา พ.ศ. 2561

สายด่วน 1444 ทุกคำถามมีคำตอบ ทุกคำตอบเราติดตามด้วยความใส่ใจ

สามารถศึกษารายละเอียดเพิ่มเติมได้ที่ สำนักงานคณะกรรมการการเลือกตั้ง ect.thailand www.ect.go.th ECT Thailand สายด่วน 1444

จัดทำโดย สำนักประชาสัมพันธ์ สำนักงานคณะกรรมการการเลือกตั้ง

ลักษณะต้องห้าม

ผู้สมัครรับเลือกเป็นสมาชิกวุฒิสภา มีอะไรบ้าง ?

มี 26 ประการ ดังต่อไปนี้

17 เคยพ้นจากตำแหน่งเพราะศาลรัฐธรรมนูญวินิจฉัยว่า
-มีการเสนอ/แปรญัตติ หรือการกระทำใดๆ ที่มีผลให้ สส./สว./หรือกรรมาธิการ ที่มีส่วนไม่ว่าโดยทางตรงหรือทางอ้อมในการใช้งบประมาณรายจ่าย

18 เคยพ้นจากตำแหน่งเพราะศาลฎีกาหรือศาลฎีกาแผนกคดีอาญาของผู้ดำรงตำแหน่งทางการเมืองมีคำพิพากษาว่า
-เป็นผู้มีพฤติการณ์ร่ำรวยผิดปกติ
-กระทำความผิดฐานทุจริตต่อหน้าที่
-จงใจปฏิบัติหน้าที่หรือใช้อำนาจขัดต่อบทบัญญัติแห่งรัฐธรรมนูญหรือกฎหมาย
-ฝ่าฝืน/ไม่ปฏิบัติตามมาตรฐานทางจริยธรรมอย่างร้ายแรง

19 เป็นข้าราชการ

20 เป็นหรือเคยเป็น สส. เว้นแต่ได้พ้นจากการเป็น สส. มาแล้วไม่น้อยกว่า 5 ปี นับถึงวันสมัครรับเลือก

21 เป็นสมาชิกพรรคการเมือง

ศึกษาเพิ่มเติมได้จาก : ม. 108 ของรัฐธรรมนูญแห่งราชอาณาจักรไทย พุทธศักราช 2560 และ ม. 14 ของ พรป. ว่าด้วยการได้มาซึ่งสมาชิกวุฒิสภา พ.ศ. 2561

สายด่วน 1444 ทุกคำถามมีคำตอบ ทุกคำตอบเราติดตามด้วยความใส่ใจ

สามารถศึกษารายละเอียดเพิ่มเติมได้ที่ สำนักงานคณะกรรมการการเลือกตั้ง ect.thailand www.ect.go.th ECT Thailand สายด่วน 1444

จัดทำโดย สำนักประชาสัมพันธ์ สำนักงานคณะกรรมการการเลือกตั้ง

ลักษณะต้องห้าม

ผู้สมัครรับเลือกเป็นสมาชิกวุฒิสภา มีอะไรบ้าง ?

มี 26 ประการ ดังต่อไปนี้

22 เป็นหรือเคยเป็นผู้ดำรงตำแหน่งใดในพรรคการเมือง เว้นแต่ได้พ้นจากการดำรงตำแหน่งในพรรคการเมืองมาแล้ว ไม่น้อยกว่า 5 ปี นับถึงวันสมัครรับเลือก

23 เป็นหรือเคยเป็นรัฐมนตรี เว้นแต่ได้พ้นจากการเป็นรัฐมนตรีมาแล้วไม่น้อยกว่า 5 ปี นับถึงวันสมัครรับเลือก

24 เป็นหรือเคยเป็น สถ./ผถ. เว้นแต่ได้พ้นจากการเป็น สถ./ผถ. มาแล้วไม่น้อยกว่า 5 ปี นับถึงวันสมัครรับเลือก

25 เป็นบุพการี คู่สมรส หรือบุตรของ
-ผู้ดำรงตำแหน่ง สส./สว./ข้าราชการการเมือง/สถ./ผถ.
-ผู้สมัคร สว. ในคราวเดียวกัน
-ผู้ดำรงตำแหน่งใดในศาลรัฐธรรมนูญ หรือองค์กรอิสระ

26 เคยเป็น สว. ตามรัฐธรรมนูญ

ศึกษาเพิ่มเติมได้จาก : ม. 108 ของรัฐธรรมนูญแห่งราชอาณาจักรไทย พุทธศักราช 2560 และ ม. 14 ของ พรป. ว่าด้วยการได้มาซึ่งสมาชิกวุฒิสภา พ.ศ. 2561

สายด่วน 1444 ทุกคำถามมีคำตอบ ทุกคำตอบเราติดตามด้วยความใส่ใจ

สามารถศึกษารายละเอียดเพิ่มเติมได้ที่ สำนักงานคณะกรรมการการเลือกตั้ง ect.thailand www.ect.go.th ECT Thailand สายด่วน 1444

จัดทำโดย สำนักประชาสัมพันธ์ สำนักงานคณะกรรมการการเลือกตั้ง

ความรู้เกี่ยวกับการเลือกสมาชิกวุฒิสภา



20 กลุ่มผู้สมัครรับเลือก เป็นสมาชิกวุฒิสภามีอะไรบ้าง

1. กลุ่มการบริหารราชการแผ่นดินและความมั่นคง
2. กลุ่มกฎหมายและกระบวนการยุติธรรม
3. กลุ่มการศึกษา
4. กลุ่มการสาธารณสุข
5. กลุ่มอาชีพทำนา ปลูกพืชล้มลุก
6. กลุ่มอาชีพทำสวน ป่าไม้ ปศุสัตว์ ประมง
7. กลุ่มพนักงานหรือลูกจ้างที่ไม่ใช่ส่วนราชการหรือหน่วยงานรัฐ ผู้ใช้แรงงาน
8. กลุ่มอาชีพด้านสิ่งแวดล้อม ผังเมือง อสังหาริมทรัพย์และสาธารณูปโภค ทรัพยากรธรรมชาติ พลังงาน
9. กลุ่มผู้ประกอบกิจการขนาดกลางและขนาดย่อม
10. กลุ่มผู้ประกอบกิจการอื่น ๆ นอกเหนือจากกลุ่มที่ 9
11. กลุ่มผู้ประกอบธุรกิจ หรืออาชีพด้านการท่องเที่ยว
12. กลุ่มผู้ประกอบอุตสาหกรรม
13. กลุ่มผู้ประกอบอาชีพด้านวิทยาศาสตร์ เทคโนโลยี การสื่อสารการพัฒนานวัตกรรม
14. กลุ่มสตรี
15. กลุ่มผู้สูงอายุ คนพิการ กลุ่มชาติพันธุ์ กลุ่มอัตลักษณ์อื่น
16. กลุ่มศิลปะ วัฒนธรรม ดนตรี การแสดงและบันเทิง นักกีฬา
17. กลุ่มประชาสังคม กลุ่มองค์กรสาธารณประโยชน์
18. กลุ่มสื่อสารมวลชน ผู้สร้างสรรค์วรรณกรรม
19. กลุ่มผู้ประกอบวิชาชีพ ผู้ประกอบอาชีพอิสระ
20. กลุ่มอื่น ๆ

ศึกษาเพิ่มเติมได้จาก: มาตรา 11 พระราชบัญญัติประกอบรัฐธรรมนูญว่าด้วยการได้มาซึ่งสมาชิกวุฒิสภา พ.ศ. 2561

สายด่วน 1444 ทุกคำถามมีคำตอบ ทุกคำตอบเราติดตามด้วยความใส่ใจ

สามารถศึกษารายละเอียดเพิ่มเติมได้ที่ สำนักงานคณะกรรมการการเลือกตั้ง ect.thailand www.ect.go.th ECT Thailand สายด่วน 1444

จัดทำโดย สำนักประชาสัมพันธ์ สำนักงานคณะกรรมการการเลือกตั้ง

ผู้ที่จะสมัครรับเลือกเป็นสมาชิกวุฒิสภา

กฎหมายกำหนดให้สมัครกลุ่มใดได้บ้าง

กำหนดไว้จำนวน 20 กลุ่ม (กลุ่มที่ 1 - 5) ประกอบด้วย

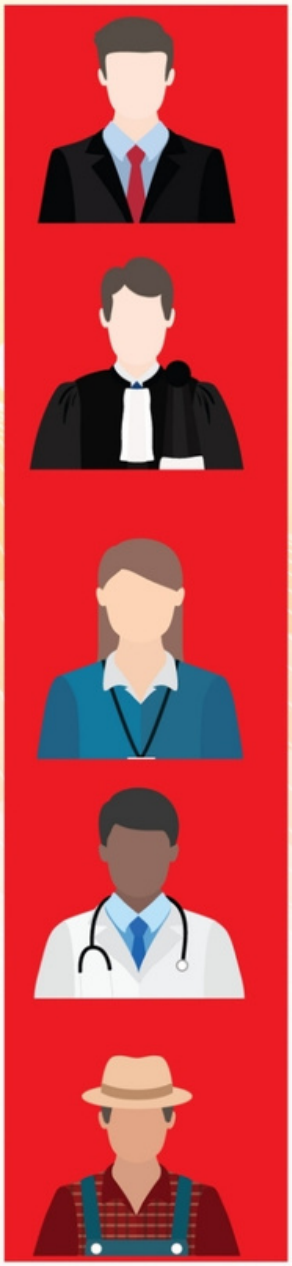

1. กลุ่มการบริหารราชการแผ่นดินและความมั่นคง อันได้แก่ผู้เคยเป็นข้าราชการ เจ้าหน้าที่ของรัฐ หรืออื่นๆ ในทำนองเดียวกัน

2. กลุ่มกฎหมายและกระบวนการยุติธรรม อันได้แก่ ผู้เป็นหรือเคยเป็นผู้พิพากษา ตุลาการ อัยการ ตำรวจ ผู้ประกอบวิชาชีพด้านกฎหมาย หรืออื่น ๆ ในทำนองเดียวกัน

3. กลุ่มการศึกษา อันได้แก่ผู้เป็นหรือเคยเป็นครู อาจารย์ นักวิจัย ผู้บริหารสถานศึกษา บุคลากรทางการศึกษา หรืออื่นๆ ในทำนองเดียวกัน

4. กลุ่มการสาธารณสุข อันได้แก่ผู้เป็นหรือเคยเป็นแพทย์ ทุกประเภท เทคนิคการแพทย์ สาธารณสุข พยาบาล เภสัชกร หรืออื่นๆ ในทำนองเดียวกัน

5. กลุ่มอาชีพทำนา ปลูกพืชล้มลุก หรืออื่น ๆ ในทำนองเดียวกัน

1/4

กฎหมายได้กำหนด กลุ่มผู้สมัครสมาชิกวุฒิสภา กลุ่มที่ 6-10 มีอะไรบ้าง ?

กลุ่มผู้สมัครสมาชิกวุฒิสภา มี 20 กลุ่ม (กลุ่มที่ 6 - 10) ประกอบด้วย

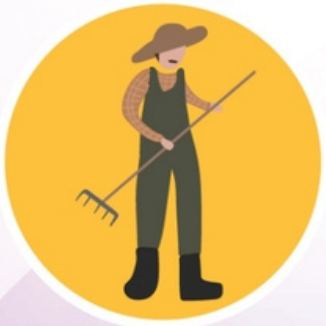

6. กลุ่มอาชีพทำสวน ป่าไม้
ปศุสัตว์ ประมง หรืออื่นๆ
ในทำนองเดียวกัน

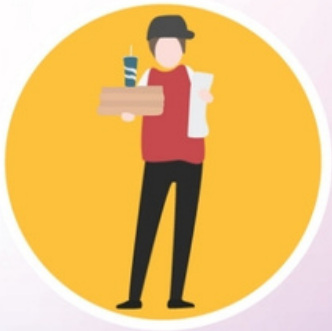

7. กลุ่มพนักงานหรือลูกจ้างของบุคคล
ซึ่งมิใช่ส่วนราชการหรือหน่วยงานของรัฐ
ผู้ใช้แรงงาน หรืออื่นๆ ในทำนองเดียวกัน



8. กลุ่มผู้ประกอบอาชีพด้านสิ่งแวดล้อม
ผังเมือง อสังหาริมทรัพย์และสาธารณูปโภค
ทรัพยากรธรรมชาติ พลังงาน
หรืออื่นๆ ในทำนองเดียวกัน



9. กลุ่มผู้ประกอบกิจการ
ขนาดกลางและขนาดย่อม
ตามกฎหมายว่าด้วยการนั้น
หรืออื่น ๆ ในทำนองเดียวกัน



10. กลุ่มผู้ประกอบกิจการอื่น
นอกจากกิจการตาม 9

ศึกษาเพิ่มเติมได้จาก: มาตรา 11 พ.ร.ป.ว่าด้วยการได้มาซึ่งสมาชิกวุฒิสภา พ.ศ.2561

สายด่วน 1444 ทุกคำถามมีคำตอบ ทุกคำตอบเราติดตามด้วยความใส่ใจ

สามารถศึกษารายละเอียดเพิ่มเติมได้ที่ สำนักงานคณะกรรมการการเลือกตั้ง www.ect.go.th ect.thailand ECT Thailand สายด่วน 1444
จัดทำโดย สำนักประชาสัมพันธ์ สำนักงานคณะกรรมการการเลือกตั้ง

กฎหมายได้กำหนด กลุ่มผู้สมัครสมาชิกวุฒิสภา กลุ่มที่ 11 - 15 มีอะไรบ้าง



กลุ่มผู้สมัครสมาชิกวุฒิสภามี 20 กลุ่ม (กลุ่มที่ 11 - 15) ประกอบด้วย



11 กลุ่มผู้ประกอบธุรกิจหรืออาชีพด้านการท่องเที่ยว อันได้แก่ผู้ประกอบธุรกิจท่องเที่ยว มัคคุเทศก์ ผู้ประกอบกิจการหรือพนักงานโรงแรม หรืออื่น ๆ ในทำนองเดียวกัน



12 กลุ่มผู้ประกอบอุตสาหกรรม หรืออื่น ๆ ในทำนองเดียวกัน



13 กลุ่มผู้ ประกอบอาชีพด้านวิทยาศาสตร์ เทคโนโลยี การสื่อสาร การพัฒนานวัตกรรม หรืออื่น ๆ ในทำนองเดียวกัน

14 กลุ่มสตรี





15 กลุ่มผู้สูงอายุ คนพิการหรือทุพพลภาพ กลุ่มชาติพันธุ์ กลุ่มอัตลักษณ์อื่น หรืออื่น ๆ ในทำนองเดียวกัน

ศึกษาเพิ่มเติมได้จาก ม.11 ของ พ.ร.ป. ว่าด้วยการได้มาซึ่งสมาชิกวุฒิสภา พ.ศ. 2561

สายด่วน 1444 ทุกคำถามมีคำตอบ ทุกคำตอบเราติดตามด้วยความใส่ใจ

สามารถศึกษารายละเอียดเพิ่มเติมได้ที่ สำนักงานคณะกรรมการการเลือกตั้ง www.ect.go.th ect.thailand ECT Thailand สายด่วน 1444 จัดทำโดย สำนักประชาสัมพันธ์ สำนักงานคณะกรรมการการเลือกตั้ง

กฎหมายได้กำหนด กลุ่มผู้สมัครสมาชิกวุฒิสภา กลุ่มที่ 16 - 20 มีอะไรบ้าง

กลุ่มผู้สมัครสมาชิกวุฒิสภามี 20 กลุ่ม (กลุ่มที่ 16 - 20) ประกอบด้วย

16 

กลุ่มศิลปะ วัฒนธรรม ดนตรี การแสดงและบันเทิง นักกีฬา หรืออื่น ๆ ในทำนองเดียวกัน

17 

กลุ่มประชาสังคม กลุ่มองค์กรสาธารณประโยชน์ หรืออื่น ๆ ในทำนองเดียวกัน

18 

กลุ่มสื่อสารมวลชน ผู้สร้างสรรค์วรรณกรรม หรืออื่น ๆ ในทำนองเดียวกัน

19 

กลุ่มผู้ประกอบวิชาชีพ ผู้ประกอบอาชีพอิสระ หรืออื่น ๆ ในทำนองเดียวกัน

20 

กลุ่มอื่น ๆ

4/4

ศึกษาเพิ่มเติมได้จาก ม.11 ของ พ.ร.ป. ว่าด้วยการได้มาซึ่งสมาชิกวุฒิสภา พ.ศ.2561

สายด่วน 1444 ทุกคำถามมีคำตอบ ทุกคำตอบเราติดตามด้วยความใส่ใจ

ความรู้เกี่ยวกับการเลือกสมาชิกวุฒิสภา



ผู้สมัครรับเลือกเป็นสมาชิกวุฒิสภา ต้องใช้เอกสารและหลักฐาน ประกอบการสมัครอะไรบ้าง ?

ผู้สมัครต้องใช้เอกสารและหลักฐานประกอบการสมัคร ดังนี้

1 เอกสารหรือหลักฐานอันแสดงว่าตนมีความรู้ ความเชี่ยวชาญ ประสบการณ์ อาชีพ ลักษณะหรือประโยชน์ร่วมกัน หรือทำงานหรือเคยทำงานด้านใดด้านหนึ่งตามกลุ่มผู้สมัคร ทั้งนี้ตามที่ กกต.กำหนด

*ต้องมีพยานอย่างน้อย 1 คน ลงลายมือชื่อยืนยันว่าผู้นั้น มีคุณลักษณะเช่นนั้นจริงและต้องมีสำเนาบัตรประจำตัวประชาชน ของพยานซึ่งลงลายมือชื่อรับรองความถูกต้องแนบมาพร้อมกัน

2 ข้อความแนะนำตัวของผู้สมัครซึ่งมีความยาวไม่เกินที่ กกต. กำหนด

*ให้คำนึงถึงความสะดวกในการเผยแพร่ให้ผู้สมัครรับรู้

3 เอกสารหรือหลักฐานอื่นตามที่ กกต. กำหนด

*ต้องไม่สร้างภาระแก่ผู้สมัครเกินสมควร

ผู้สมัครต้องลงลายมือชื่อรับรองความถูกต้องและเป็นจริงของเอกสารและหลักฐานทุกฉบับและทุกหน้า ในกรณีที่ไม่อาจลงลายมือชื่อได้ ให้รับรองความถูกต้องและเป็นจริงตามวิธีการที่ กกต. กำหนด

ศึกษาเพิ่มเติมได้จาก: มาตรา 16 พระราชบัญญัติประกอบรัฐธรรมนูญว่าด้วยการได้มาซึ่งสมาชิกวุฒิสภา พ.ศ. 2561

สายด่วน 1444 ทุกคำถามมีคำตอบ ทุกคำตอบเราติดตามด้วยความใส่ใจ

สามารถศึกษารายละเอียดเพิ่มเติมได้ที่ สำนักงานคณะกรรมการการเลือกตั้ง ect.thailand www.ect.go.th ECT Thailand สายด่วน 1444
จัดทำโดย สำนักประชาสัมพันธ์ สำนักงานคณะกรรมการการเลือกตั้ง

ความรู้เกี่ยวกับการเลือกสมาชิกวุฒิสภา

ผู้ที่ประสงค์จะสมัครรับเลือกเป็นสมาชิกวุฒิสภา

สามารถขอรับเอกสารการสมัครได้ที่ใคร ?

สามารถขอได้จาก...



นายทะเบียนอำเภอ
หรือ
นายทะเบียนท้องถิ่น
สำหรับกรุงเทพมหานคร

นำบัตรประจำตัวประชาชนหรือบัตรประจำตัวประชาชนที่หมดอายุ หรือบัตรหรือหลักฐานอื่นใดของทางราชการหรือหน่วยงานของรัฐ ที่มีรูปถ่ายและมีเลขประจำตัวประชาชนของผู้ถือบัตร หรือหลักฐานภาพอิเล็กทรอนิกส์ที่เปิดผ่านแอปพลิเคชัน ของหน่วยงานของรัฐตามกฎหมายว่าด้วยการปฏิบัติราชการ ทางอิเล็กทรอนิกส์ ไปติดต่อขอรับเอกสาร

ศึกษาเพิ่มเติมได้จาก : ข้อ 49 ระเบียบคณะกรรมการการเลือกตั้ง ว่าด้วยการเลือกสมาชิกวุฒิสภา พ.ศ. 2567

สายด่วน 1444 ทุกคำถามมีคำตอบ ทุกคำตอบเราติดตามด้วยความใส่ใจ

สามารถศึกษารายละเอียดเพิ่มเติมได้ที่ | สำนักงานคณะกรรมการการเลือกตั้ง | www.ect.go.th | ect.thailand | ECT Thailand | สายด่วน 1444

จัดทำโดย สำนักประชาสัมพันธ์ สำนักงานคณะกรรมการการเลือกตั้ง


ความรู้เกี่ยวกับการเลือกสมาชิกวุฒิสภา
เอกสารและหลักฐานประกอบการสมัครมีอะไรบ้าง ?
มีเอกสาร ดังนี้
1 ใบสมัคร (สว.2)
2 ข้อมูลแนะนำตัวของผู้สมัครสมาชิกวุฒิสภา (สว.3)
3 หนังสือรับรองความรู้ ความเชี่ยวชาญ และประสบการณ์ หรือทำงานในกลุ่มที่สมัคร (สว.4) ยกเว้น
กลุ่มสตรี
กลุ่มผู้สูงอายุ
กลุ่มคนพิการหรือทุพพลภาพ
กลุ่มชาติพันธุ์
กลุ่มอัตลักษณ์อื่น
4 สำเนาบัตรประจำตัวประชาชน
บัตรประชาชน
5 สำเนาทะเบียนบ้าน
6 ใบรับรองแพทย์
7 รูปถ่าย ขนาดกว้างประมาณ 8.5 ซม. ยาวประมาณ 13.5 ซม. จำนวนคนละ 2 รูป สำหรับปิดแบบข้อมูลแนะนำตัวของผู้สมัคร (สว.3)
8 หลักฐานอย่างใดอย่างหนึ่ง ดังนี้
ก. หลักฐานซึ่งแสดงว่าเป็นบุคคลซึ่งเกิดในอำเภอที่สมัครรับเลือก
ข. หลักฐานซึ่งแสดงว่ามีชื่ออยู่ในทะเบียนบ้านในอำเภอที่สมัครรับเลือกมาแล้วเป็นเวลาติดต่อกันไม่น้อยกว่า 2 ปี นับถึงวันสมัครรับเลือก
ค. หลักฐานซึ่งแสดงว่าทำงานอยู่ในอำเภอที่สมัครรับเลือกมาแล้วเป็นเวลาติดต่อกันไม่น้อยกว่า 2 ปี นับถึงวันสมัครรับเลือก
ง. หลักฐานซึ่งแสดงว่าเคยทำงาน หรือเคยมีชื่ออยู่ในทะเบียนบ้านอยู่ในอำเภอที่สมัครรับเลือกเป็นเวลาติดต่อกันไม่น้อยกว่า 2 ปี
จ. หลักฐานซึ่งแสดงว่าเคยศึกษาในสถานศึกษาที่ตั้งอยู่ในอำเภอที่สมัครรับเลือกเป็นเวลาติดกันไม่น้อยกว่า 2 ปีการศึกษา
9 หลักฐานอื่นๆ เช่น หลักฐานการขอลาออก หรือการขออนุญาตให้ลาออกกรณีเป็นข้าราชการซึ่งมีตำแหน่ง หรือเงินเดือนประจำ
ลาออก
10 เงินค่าธรรมเนียม การสมัครคนละ 2,500 บาท
11 สำเนาหลักฐานอื่นที่ผู้สมัครนำมาแสดงตนว่าเป็นผู้มีคุณสมบัติครบถ้วนและไม่มีลักษณะต้องห้ามมิให้สิทธิสมัครรับเลือก และไม่เป็นบุคคลผู้ถูกจำกัดสิทธิตามกฎหมายเกี่ยวกับการเลือกตั้งและพรรคการเมือง
ศึกษาเพิ่มเติมได้จาก : ข้อ 51 ระเบียบคณะกรรมการการเลือกตั้ง ว่าด้วยการเลือกสมาชิกวุฒิสภา พ.ศ.2567
สายด่วน 1444 ทุกคำถามมีคำตอบ ทุกคำตอบเราติดตามด้วยความใส่ใจ
สำนักงานคณะกรรมการการเลือกตั้ง
ect.thailand
www.ect.go.th
ECT Thailand
สายด่วน 1444

ความรู้เกี่ยวกับการเลือกสมาชิกวุฒิสภา

ผู้ประสงค์จะสมัคร
เข้ารับเลือกเป็นสมาชิกวุฒิสภา
ต้องเสียค่าธรรมเนียม
การสมัครจำนวนเท่าไหร่ ?

ต้องเสียค่าธรรมเนียม
การสมัครจำนวน
2,500 บาท



ศึกษาเพิ่มเติมได้จาก: มาตรา 15 พระราชบัญญัติประกอบรัฐธรรมนูญว่าด้วยการได้มาซึ่งสมาชิกวุฒิสภา พ.ศ. 2561

สายด่วน 1444 ทุกคำถามมีคำตอบ ทุกคำตอบเราติดตามด้วยความใส่ใจ

สามารถศึกษารายละเอียดเพิ่มเติมได้ที่
สำนักงานคณะกรรมการการเลือกตั้ง | ect.thailand | www.ect.go.th | ECT Thailand | สายด่วน 1444

จัดทำโดย สำนักประชาสัมพันธ์ สำนักงานคณะกรรมการการเลือกตั้ง

ความรู้เกี่ยวกับการเลือกสมาชิกวุฒิสภา



ผู้ประสงค์จะสมัครเข้ารับการรับเลือกเป็นสมาชิกวุฒิสภา ต้องสมัครด้วยตนเองหรือไม่ ?

ผู้ซึ่งประสงค์จะสมัครเข้ารับเลือกเป็นสมาชิกวุฒิสภาต้องยื่นใบสมัครด้วยตนเองเท่านั้น !

ศึกษาเพิ่มเติมได้จาก: มาตรา 15 พระราชบัญญัติประกอบรัฐธรรมนูญว่าด้วยการได้มาซึ่งสมาชิกวุฒิสภา พ.ศ. 2561

สายด่วน 1444 ทุกคำถามมีคำตอบ ทุกคำตอบเราติดตามด้วยความใส่ใจ

สามารถศึกษารายละเอียดเพิ่มเติมได้ที่ | สำนักงานคณะกรรมการการเลือกตั้ง | ect.thailand | www.ect.go.th | ECT Thailand | สายด่วน 1444

จัดทำโดย สำนักประชาสัมพันธ์ สำนักงานคณะกรรมการการเลือกตั้ง

ความรู้เกี่ยวกับการเลือกสมาชิกวุฒิสภา

ผู้ประสงค์จะสมัครเข้ารับเลือกเป็นสมาชิกวุฒิสภาสามารถสมัครเข้ารับเลือกหลายกลุ่มได้หรือไม่ ?



ผู้ประสงค์จะสมัครเข้ารับเลือกเป็นสมาชิกวุฒิสภาไม่สามารถสมัครเข้ารับเลือกหลายกลุ่มได้ เนื่องจากผู้สมัครแต่ละคนมีสิทธิสมัครเพื่อเข้ารับเลือกได้เพียงกลุ่มเดียวและอำเภอเดียว

ศึกษาเพิ่มเติมได้จาก: มาตรา 11, 15 พระราชบัญญัติประกอบรัฐธรรมนูญว่าด้วยการได้มาซึ่งสมาชิกวุฒิสภา พ.ศ. 2561

สายด่วน 1444 ทุกคำถามมีคำตอบ ทุกคำตอบเราติดตามด้วยความใส่ใจ

สามารถศึกษารายละเอียดเพิ่มเติมได้ที่
สำนักงานคณะกรรมการการเลือกตั้ง ect.thailand
www.ect.go.th ECT Thailand สายด่วน 1444
จัดทำโดย สำนักประชาสัมพันธ์ สำนักงานคณะกรรมการการเลือกตั้ง

ความรู้เกี่ยวกับการเลือกสมาชิกวุฒิสภา



ผู้ที่เคยเป็นสมาชิกวุฒิสภา ตามรัฐธรรมนูญ พ.ศ.2560 สามารถสมัครเข้ารับเลือก เป็นสมาชิกวุฒิสภาอีกได้หรือไม่ ?

ผู้ที่เคยเป็นสมาชิกวุฒิสภาตามรัฐธรรมนูญ พ.ศ.2560 ไม่สามารถสมัครเข้ารับเลือกเป็นสมาชิกวุฒิสภาได้

ศึกษาเพิ่มเติมได้จาก: มาตรา 108 รัฐธรรมนูญแห่งราชอาณาจักรไทย พ.ศ.2560
และ มาตรา 14 พระราชบัญญัติประกอบรัฐธรรมนูญว่าด้วยการได้มาซึ่งสมาชิกวุฒิสภา พ.ศ.2561

สายด่วน 1444 ทุกคำถามมีคำตอบ ทุกคำตอบเราติดตามด้วยความใส่ใจ

สามารถศึกษารายละเอียดเพิ่มเติมได้ที่
สำนักงานคณะกรรมการการเลือกตั้ง ect.thailand
www.ect.go.th ECT Thailand สายด่วน 1444
จัดทำโดย สำนักประชาสัมพันธ์ สำนักงานคณะกรรมการการเลือกตั้ง

ผู้ที่เป็นหรือเคยเป็น ผู้ดำรงตำแหน่งใดในพรรคการเมือง สามารถสมัครเข้ารับเลือกเป็นสมาชิกวุฒิสภาได้หรือไม่ ?

ไม่สามารถสมัครเข้ารับเลือกเป็นสมาชิกวุฒิสภาได้ เว้นแต่ได้พ้นจากการดำรงตำแหน่งในพรรคการเมือง มาแล้วไม่น้อยกว่า 5 ปี นับถึงวันสมัครรับเลือก



ศึกษาเพิ่มเติมได้จาก: มาตรา 108 รัฐธรรมนูญแห่งราชอาณาจักรไทย พ.ศ. 2560
และ มาตรา 14 พระราชบัญญัติประกอบรัฐธรรมนูญว่าด้วยการได้มาซึ่งสมาชิกวุฒิสภา พ.ศ. 2561

สายด่วน 1444 ทุกคำถามมีคำตอบ ทุกคำตอบเราติดตามด้วยความใส่ใจ

สามารถศึกษารายละเอียดเพิ่มเติมได้ที่
สำนักงานคณะกรรมการการเลือกตั้ง ect.thailand www.ect.go.th ECT Thailand สายด่วน 1444
จัดทำโดย สำนักประชาสัมพันธ์ สำนักงานคณะกรรมการการเลือกตั้ง

ความรู้เกี่ยวกับการเลือกสมาชิกวุฒิสภา

เมื่อสมัครเข้ารับเลือกเป็นสมาชิกวุฒิสภา แล้วสามารถถอนการสมัครได้หรือไม่ ?

เมื่อได้ยื่นใบสมัครเข้ารับเลือกเป็นสมาชิกวุฒิสภา แล้วจะถอนการสมัครมิได้



ศึกษาเพิ่มเติมได้จาก: มาตรา 15 พระราชบัญญัติประกอบรัฐธรรมนูญว่าด้วยการได้มาซึ่งสมาชิกวุฒิสภา พ.ศ. 2561

สายด่วน 1444 ทุกคำถามมีคำตอบ ทุกคำตอบเราติดตามด้วยความใส่ใจ

สามารถศึกษารายละเอียดเพิ่มเติมได้ที่ สำนักงานคณะกรรมการการเลือกตั้ง ect.thailand www.ect.go.th ECT Thailand สายด่วน 1444

จัดทำโดย สำนักประชาสัมพันธ์ สำนักงานคณะกรรมการการเลือกตั้ง

ความรู้เกี่ยวกับการเลือกสมาชิกวุฒิสภา

ผู้สมัครรับเลือกเป็นสมาชิกวุฒิสภา

ผู้ใด**ไม่มีชื่อหรือถูกสั่งลบชื่อ**ในประกาศบัญชีรายชื่อผู้สมัคร
ระดับอำเภอผู้นั้นมีสิทธิดำเนินการอย่างไร

ผู้สมัครนั้นมีสิทธิ
ยื่นคำร้องคัดค้าน
ต่อศาลฎีกาภายใน 3 วัน



นับแต่วันที่ประกาศบัญชีรายชื่อผู้สมัคร
หรือวันที่ผู้อำนวยการการเลือกสั่ง
ลบชื่อแล้วแต่กรณี

ศึกษาเพิ่มเติมได้จาก: มาตรา 22 พระราชบัญญัติประกอบรัฐธรรมนูญว่าด้วยการได้มาซึ่งสมาชิกวุฒิสภา พ.ศ.2561

สายด่วน 1444 ทุกคำถามมีคำตอบ ทุกคำตอบเราติดตามด้วยความใส่ใจ

สามารถศึกษารายละเอียดเพิ่มเติมได้ที่
สำนักงานคณะกรรมการการเลือกตั้ง ect.thailand
www.ect.go.th ECT Thailand สายด่วน 1444
จัดทำโดย สำนักประชาสัมพันธ์
สำนักงานคณะกรรมการการเลือกตั้ง

ความรู้เกี่ยวกับการเลือกสมาชิกวุฒิสภา

ผู้สมัครรับเลือกเป็นสมาชิกวุฒิสภา

ผู้ใดถูกลบชื่อออกจากบัญชีรายชื่อผู้สมัครก่อนการเลือกใน

ระดับจังหวัด หรือระดับประเทศ

ผู้สมัครมีสิทธิดำเนินการอย่างไร ?



ผู้สมัครนั้นมีสิทธิยื่นคำร้องคัดค้านต่อศาลฎีกาภายใน 3 วัน นับแต่วันที่ผู้อำนวยการการเลือกสั่งลบชื่อ

ศึกษาเพิ่มเติมได้จาก: มาตรา 23 พระราชบัญญัติประกอบรัฐธรรมนูญว่าด้วยการได้มาซึ่งสมาชิกวุฒิสภา พ.ศ.2561

สายด่วน 1444 ทุกคำถามมีคำตอบ ทุกคำตอบเราติดตามด้วยความใส่ใจ

สามารถศึกษารายละเอียดเพิ่มเติมได้ที่
สำนักงานคณะกรรมการการเลือกตั้ง ect.thailand
www.ect.go.th ECT Thailand สายด่วน 1444
จัดทำโดย สำนักประชาสัมพันธ์ สำนักงานคณะกรรมการการเลือกตั้ง

การเลือกสมาชิกวุฒิสภา

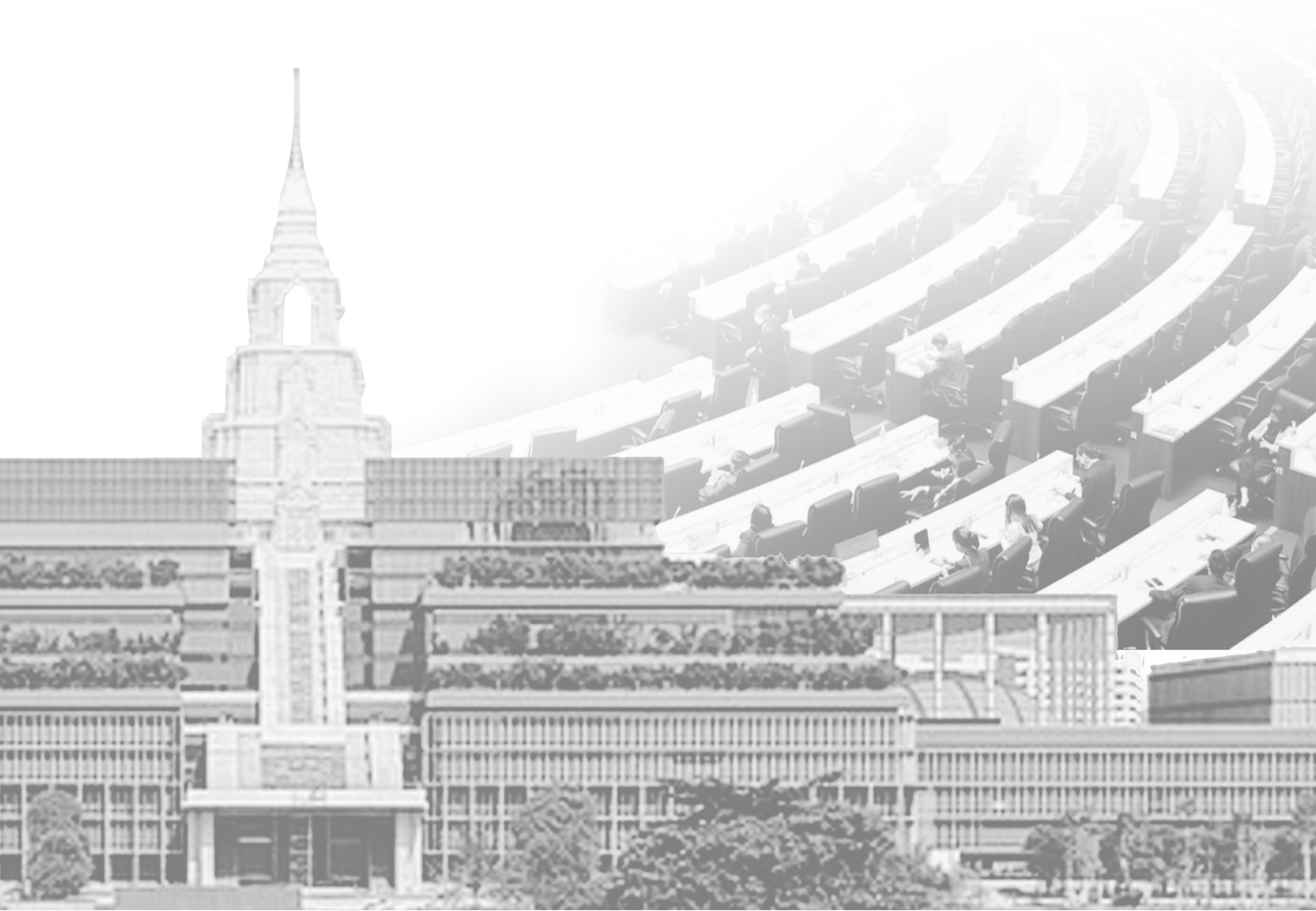

ความรู้เกี่ยวกับการเลือกสมาชิกวุฒิสภา

ผู้สมัครจะได้รับเลือกเป็นสมาชิกวุฒิสภา

จะต้องผ่านการเลือกกันเอง กี่ระดับ



ต้องผ่านการคัดเลือกกันเอง 3 ระดับดังนี้

1. ระดับอำเภอ



2. ระดับจังหวัด



3. ระดับประเทศ



ศึกษาเพิ่มเติมได้จาก ม.107 ของรัฐธรรมนูญแห่งราชอาณาจักรไทย
และ ม.40,41,42 ของ พ.ร.ป. ว่าด้วยการได้มาซึ่งสมาชิกวุฒิสภา พ.ศ. 2561

สายด่วน 1444 ทุกคำถามมีคำตอบ ทุกคำตอบเราติดตามด้วยความใส่ใจ

สามารถศึกษารายละเอียดเพิ่มเติมได้ที่
สำนักงานคณะกรรมการการเลือกตั้ง ect.thailand
www.ect.go.th ECT Thailand สายด่วน 1444

จัดทำโดย สำนักประชาสัมพันธ์
สำนักงานคณะกรรมการการเลือกตั้ง


ความรู้เกี่ยวกับการเลือกสมาชิกวุฒิสภา
ผู้สมัครรับเลือกเป็น สว. จะได้รับเลือกเป็น สว.
ต้องผ่านการคัดเลือก 3 ระดับ ประกอบด้วย
1. ระดับอำเภอ
เลือกกันเองในกลุ่ม ไม่เกิน 2 คน
ได้ผู้ที่มีคะแนนสูงสุด 5 อันดับแรกของแต่ละกลุ่ม
แบ่งเป็น 4 สาย
เลือกกลุ่มอื่น กลุ่มละ 1 คน
ได้ผู้ที่มีคะแนนสูงสุด 3 อันดับแรกของแต่ละกลุ่ม
2. ระดับจังหวัด
เลือกกันเองในกลุ่ม ไม่เกิน 2 คน
ได้ผู้ที่มีคะแนนสูงสุด 5 อันดับแรกของแต่ละกลุ่ม
แบ่งเป็น 4 สาย
เลือกกลุ่มอื่น กลุ่มละ 1 คน
ได้ผู้ที่มีคะแนนสูงสุด 2 อันดับแรกของแต่ละกลุ่ม
3. ระดับประเทศ
เลือกกันเองในกลุ่ม ไม่เกิน 10 คน
ได้ผู้ที่มีคะแนนสูงสุด 40 อันดับแรกของแต่ละกลุ่ม
แบ่งเป็น 4 สาย
เลือกกลุ่มอื่น กลุ่มละ 5 คน
ได้ผู้ที่มีคะแนนสูงสุด 10 อันดับแรกของแต่ละกลุ่ม
จำนวน 200 คน
ศึกษาเพิ่มเติมได้จาก: มาตรา 107-113 ของรัฐธรรมนูญแห่งราชอาณาจักรไทย และ มาตรา 40, 41, 42 ของพระราชบัญญัติประกอบรัฐธรรมนูญว่าด้วยการได้มาซึ่งสมาชิกวุฒิสภา พ.ศ. 2561
สายด่วน 1444 ทุกคำถามมีคำตอบ ทุกคำตอบเราติดตามด้วยความใส่ใจ
สามารถศึกษารายละเอียดเพิ่มเติมได้ที่
สำนักงานคณะกรรมการการเลือกตั้ง ect.thailand
www.ect.go.th ECT Thailand สายด่วน 1444
จัดทำโดย สำนักประชาสัมพันธ์
สำนักงานคณะกรรมการการเลือกตั้ง

ความรู้เกี่ยวกับการเลือกสมาชิกวุฒิสภา

วิธีเลือกผู้สมัครรับเลือกเป็นสมาชิกวุฒิสภา ในระดับอำเภอมีขั้นตอนอย่างไร





ระดับอำเภอ

ขั้นแรก

เลือกกันเองในกลุ่มเดียวกันได้ไม่เกิน 2 คน
เลือกตนเองก็ได้ แต่จะลงคะแนนให้บุคคลใดเกิน 1 คะแนนมิได้
ผู้ซึ่งได้คะแนนสูงสุด 5 คนแรกเป็นผู้ได้รับเลือกไปสู่การเลือกขั้นที่สอง

ขั้นสอง

ให้มีการแบ่งสายเป็น 4 สาย โดยการจับสลากแต่ละสาย ประกอบด้วยจำนวนกลุ่มเท่ากัน
ให้ผู้ได้รับเลือกขั้นแรกเลือกผู้สมัครในกลุ่มอื่นที่อยู่ในสายเดียวกันได้กลุ่มละ 1 คน
แต่จะเลือกกลุ่มเดียวกันหรือเลือกตนเองมิได้ ผู้ที่รับคะแนนสูงสุด 3 ลำดับแรก
ของแต่ละกลุ่มเป็นผู้ที่ได้รับเลือกไปสู่การเลือก ระดับจังหวัดต่อไป

ศึกษาเพิ่มเติมได้จาก ม.107 ของรัฐธรรมนูญแห่งราชอาณาจักรไทย
และ ม.40 ของ พ.ร.ป. ว่าด้วยการได้มาซึ่งสมาชิกวุฒิสภา พ.ศ. 2561

สายด่วน 1444 ทุกคำถามมีคำตอบ ทุกคำตอบเราติดตามด้วยความใส่ใจ

สามารถศึกษารายละเอียดเพิ่มเติมได้ที่
สำนักงานคณะกรรมการการเลือกตั้ง www.ect.go.th
ect.thailand ECT Thailand
สายด่วน 1444
จัดทำโดย สำนักประชาสัมพันธ์ สำนักงานคณะกรรมการการเลือกตั้ง

ความรู้เกี่ยวกับการเลือกสมาชิกวุฒิสภา

ขั้นตอนการเลือกผู้สมัครรับเลือกเป็นสมาชิกวุฒิสภาในระดับอำเภอ มีขั้นตอนอย่างไร ?

การลงคะแนนระดับอำเภอ

การเลือกในกลุ่มเดียวกัน (รอบ1)

บนสมมติฐานต่อไปนี้

- มีผู้สมัครครบ **20 กลุ่ม**
- แต่ละกลุ่มมีผู้สมัครเกิน **5 คน**
- แต่ละกลุ่มมีผู้สมัครมารายงานตัวเกิน **5 คน**



การรายงานตัว
- เริ่มเวลา **08.00 – 09.00 น.**
- ผู้สมัครรายงานตัวกับคณะกรรมการประจำสถานที่เลือก แล้วให้รออยู่ในสถานที่เลือก



การลงคะแนน
- เริ่มเมื่อผู้สมัครของแต่ละกลุ่มรายงานตัวครบ หรือเมื่อพ้นเวลา **09.00 น.** และผอ.การเลือกระดับอำเภอได้ประชุมชี้แจงเกี่ยวกับกระบวนการลงคะแนนให้ผู้สมัครได้ทราบ
- ลงคะแนนเลือกบุคคลในกลุ่มเดียวกันได้ไม่เกิน **2 คน** จะลงคะแนนเลือกตนเองก็ได้ แต่จะลงคะแนนให้บุคคลใดเกิน **1 คะแนนไม่ได้**



การนับคะแนน

นับคะแนน ณ สถานที่เลือกหลังปิดการลงคะแนน



ผู้ได้รับเลือกขั้นต้น

ผู้ที่ได้คะแนนสูงสุด**ลำดับที่ 1 - 5** ของแต่ละกลุ่ม (จะมีผู้ที่ผ่านการเลือกไปสู่การเลือกรอบสอง รวมทั้งสิ้น **5 x 20 = 100 คน**)

การเลือกในกลุ่มอื่นที่อยู่ในสายเดียวกัน (รอบ2)



แบ่งสาย 4 สาย

ผอ.การเลือกระดับอำเภอ จัดให้ตัวแทนของแต่ละกลุ่มจับฉลากว่ากลุ่มของตนจะอยู่ในสายใด (สมมติฐาน**แบ่งเป็น 4 สาย สายละ 5 กลุ่ม**)

การลงคะแนน

ผู้ได้รับเลือกขั้นต้นเลือกผู้ได้รับเลือกขั้นต้นของกลุ่มอื่น ที่อยู่ในสายเดียวกัน **ได้กลุ่มละ 1 คน** แต่จะเลือกกลุ่มเดียวกันหรือเลือกตนเองไม่ได้



การนับคะแนน

นับคะแนน ณ สถานที่เลือกหลังปิดการลงคะแนน



ผู้ที่ได้รับเลือกระดับอำเภอ

ผู้ได้รับ**คะแนนสูงสุด 3 ลำดับแรก**ของแต่ละกลุ่ม (จะมีผู้ที่ผ่านการเลือกไปสู่การเลือกระดับจังหวัด รวมทั้งสิ้น **3 x 20 = 60 คน**)





รวมทั้งประเทศ
60 x 928 = 55,680 คน

***หมายเหตุ : ถ้ามีผู้สมัครไม่ครบ 20 กลุ่ม จำนวนรวมทั้งประเทศจะเป็นไปตามข้อเท็จจริง**

ศึกษาเพิ่มเติมได้จาก : ระเบียบคณะกรรมการการเลือกตั้ง ว่าด้วยการเลือกสมาชิกวุฒิสภา พ.ศ. 2567

สายด่วน 1444 ทุกคำถามมีคำตอบ ทุกคำตอบเราติดตามด้วยความใส่ใจ

สามารถศึกษารายละเอียดเพิ่มเติมได้ที่ สำนักงานคณะกรรมการการเลือกตั้ง ect.thailand www.ect.go.th ECT Thailand สายด่วน 1444
จัดทำโดย สำนักประชาสัมพันธ์ สำนักงานคณะกรรมการการเลือกตั้ง

ความรู้เกี่ยวกับการเลือกสมาชิกวุฒิสภา

การแบ่งสายกลุ่มผู้สมัครออกเป็น 4 สาย
ของการเลือกทุกระดับ มีวิธีการอย่างไร ?

มีวิธีการดังนี้

1 ให้ผู้ได้รับการเลือกขั้นต้น (รอบแรก)



ของแต่ละกลุ่มตกลงกันว่า
ผู้ใดเป็นผู้จับฉลากการแบ่งสาย
หากตกลงกันไม่ได้ให้ใช้วิธีการจับฉลาก
เพื่อหาตัวแทนกลุ่ม



2 ผู้อำนวยการเลือก
จะจัดให้มีการแบ่งสายออกเป็นสาย มีเงื่อนไขดังนี้



- ให้จัดให้มีการแบ่งสายออกเป็นสายไม่เกิน 4 สาย
- แต่ละสายประกอบด้วยจำนวนกลุ่มเท่ากัน เว้นแต่จะแบ่งให้เท่ากันไม่ได้ ให้แบ่งให้แต่ละสาย มีจำนวนกลุ่มใกล้เคียงกันมากที่สุด
- ในแต่ละสายต้องมีกลุ่ม ไม่เกิน 5 กลุ่ม แต่ต้อง ไม่น้อยกว่า 3 กลุ่ม

3 ผู้อำนวยการเลือก



แจ้งให้ผู้ได้รับการเลือกขั้นต้น
ทราบถึงจำนวนสาย
และจำนวนกลุ่มที่แต่ละสายมี

4 ผู้อำนวยการเลือก



ดำเนินการให้ตัวแทนกลุ่มจับฉลาก
ให้ทราบว่ากลุ่มตนจะอยู่สายใด

ลำดับที่	จำนวนกลุ่ม	จำนวนสาย	รายละเอียดกลุ่มในแต่ละสาย				หมายเหตุ
			สาย ก	สาย ข	สาย ค	สาย ง	
1	20	4	5	5	5	5	
2	19	4	5	5	5	4	
3	18	4	5	5	4	4	
4	17	4	5	4	4	4	
5	16	4	4	4	4	4	
6	15	3	5	5	5	-	
7	14	3	5	5	4	-	
8	13	3	5	4	4	-	
9	12	3	4	4	4	-	
10	11	3	4	4	3	-	
11	10	2	5	5	-	-	
12	9	3	3	3	3	-	
13	8	2	4	4	-	-	
14	7	2	4	3	-	-	
15	6	2	3	3	-	-	
16	ไม่เกิน 5	1	-	-	-	-	

*** หมายเหตุ ในการแบ่งสาย ระดับจังหวัดและประเทศ ดำเนินการเช่นเดียวกับระดับอำเภอ ***

ศึกษาข้อมูลเพิ่มเติมได้จาก : ข้อ 120 - 122 , 141 , 151 ระเบียบคณะกรรมการการเลือกตั้งว่าด้วยการเลือกสมาชิกวุฒิสภา พ.ศ. 2567

สายด่วน 1444 ทุกคำถามมีคำตอบ ทุกคำตอบเราติดตามด้วยความใส่ใจ

สามารถศึกษารายละเอียดเพิ่มเติมได้ที่ : สำนักงานคณะกรรมการการเลือกตั้ง ect.thailand www.ect.go.th ECT Thailand สายด่วน 1444

จัดทำโดย สำนักประชาสัมพันธ์ สำนักงานคณะกรรมการการเลือกตั้ง

ความรู้เกี่ยวกับการเลือกสมาชิกวุฒิสภา

วิธีเลือกผู้สมัครรับเลือกเป็นสมาชิกวุฒิสภา ในระดับจังหวัดมีขั้นตอนอย่างไร



ระดับจังหวัด

ขั้นแรก

ผู้ได้รับเลือกระดับอำเภอ เลือกกันเองในกลุ่มเดียวกันได้ไม่เกิน 2 คน
เลือกตนเองก็ได้ แต่จะลงคะแนนให้บุคคลใดเกิน 1 คะแนนมิได้
ผู้ซึ่งได้คะแนนสูงสุด 5 คนแรกเป็นผู้ได้รับเลือกไปสู่การเลือกขั้นที่สอง



ขั้นสอง

ให้มีการแบ่งสายเป็น 4 สาย โดยการจับสลากแต่ละสาย
ประกอบด้วยจำนวนกลุ่มเท่ากัน ให้ผู้ได้รับเลือกขั้นแรกเลือกผู้สมัครในกลุ่มอื่น
ที่อยู่ในสายเดียวกันได้กลุ่มละ 1 คน แต่จะเลือกกลุ่มเดียวกันหรือเลือกตนเองมิได้
ผู้ที่รับคะแนนสูงสุด 2 ลำดับแรก ของแต่ละกลุ่มเป็นผู้ที่ได้รับเลือก
ไปสู่การเลือก ระดับประเทศต่อไป

ศึกษาเพิ่มเติมได้จาก ม.107 ของรัฐธรรมนูญแห่งราชอาณาจักรไทย
และ ม.40,41,42 ของ พ.ร.ป. ว่าด้วยการได้มาซึ่งสมาชิกวุฒิสภา พ.ศ. 2561

สายด่วน 1444 ทุกคำถามมีคำตอบ ทุกคำตอบเราติดตามด้วยความใส่ใจ

สามารถศึกษารายละเอียดเพิ่มเติมได้ที่
สำนักงานคณะกรรมการการเลือกตั้ง www.ect.go.th
ect.thailand ECT Thailand สายด่วน 1444
จัดทำโดย สำนักประชาสัมพันธ์ สำนักงานคณะกรรมการการเลือกตั้ง

ความรู้เกี่ยวกับการเลือกสมาชิกวุฒิสภา

ขั้นตอนการเลือกผู้สมัครรับเลือกเป็นสมาชิกวุฒิสภาในระดับจังหวัด มีขั้นตอนอย่างไร ?

บนสมมติฐานต่อไปนี้

- มีผู้ได้รับการเลือกระดับอำเภอครบ 20 กลุ่ม
- มีผู้ได้รับการเลือกระดับอำเภอมารายงานตัวแต่ละกลุ่มเกิน 5 คน

การลงคะแนนระดับจังหวัด

การเลือกในกลุ่มเดียวกัน (รอบ1)

การรายงานตัว
- เริ่มเวลา 08.00 – 09.00 น.
- ได้รับเลือกระดับอำเภอรายงานตัวกับคณะกรรมการการประจำสถานที่เลือก แล้วให้รออยู่ในสถานที่เลือก

การลงคะแนน
- เริ่มเมื่อผู้ได้รับเลือกระดับอำเภอของแต่ละกลุ่มรายงานตัวครบหรือเมื่อพ้นเวลา 09.00 น. และ ผอ.การเลือกระดับจังหวัดได้ประชุมชี้แจงเกี่ยวกับกระบวนการลงคะแนนให้ผู้สมัครได้ทราบ
- ลงคะแนนเลือกบุคคลในกลุ่มเดียวกันได้ไม่เกิน 2 คน จะลงคะแนนเลือกตนเองก็ได้ แต่จะลงคะแนนให้บุคคลใดเกิน 1 คะแนนไม่ได้

การนับคะแนน
นับคะแนน ณ สถานที่เลือกหลังปิดการลงคะแนน

ผู้ได้รับเลือกขั้นต้น
ผู้ที่ได้คะแนนสูงสุดลำดับที่ 1 - 5 ของแต่ละกลุ่ม
(จะมีผู้ที่ผ่านการเลือกไปสู่การเลือกรอบสอง รวมทั้งสิ้น 5 x 20 = 100 คน)

การเลือกในกลุ่มอื่นที่อยู่ในสายเดียวกัน (รอบ2)

แบ่งสาย 4 สาย
ผอ.การเลือกระดับจังหวัด จัดให้ตัวแทนของแต่ละกลุ่มจับฉลากว่ากลุ่มของตนจะอยู่ในสายใด

การลงคะแนน
ผู้ได้รับเลือกขั้นต้นเลือกผู้ได้รับเลือกขั้นต้นของกลุ่มอื่น ที่อยู่ในสายเดียวกัน ได้กลุ่มละ 1 คน แต่จะเลือกกลุ่มเดียวกันหรือเลือกตนเองไม่ได้

การนับคะแนน
นับคะแนน ณ สถานที่เลือกหลังปิดการลงคะแนน

ผู้ที่ได้รับเลือกระดับจังหวัด
ผู้ได้รับคะแนนสูงสุด 2 ลำดับแรกของแต่ละกลุ่ม
(จะมีผู้ที่ผ่านการเลือกไปสู่การเลือกระดับจังหวัด รวมทั้งสิ้น 2 x 20 = 40 คน)

รวมทั้งประเทศ
40 x 77 = 3,080 คน
(กลุ่มละ 2 x 77 = 154 คน)

*หมายเหตุ : กรณีมีผู้ได้รับเลือกระดับอำเภอไม่ครบ 20 กลุ่ม จำนวนรวมทั้งประเทศจะเป็นไปตามข้อเท็จจริง

ศึกษาเพิ่มเติมได้จาก : ระเบียบคณะกรรมการการเลือกตั้ง ว่าด้วยการเลือกสมาชิกวุฒิสภา พ.ศ. 2567

สายด่วน 1444 ทุกคำถามมีคำตอบ ทุกคำตอบเราติดตามด้วยความใส่ใจ

สามารถศึกษารายละเอียดเพิ่มเติมได้ที่ สำนักงานคณะกรรมการการเลือกตั้ง www.ect.go.th ect.thailand ECT Thailand สายด่วน 1444
จัดทำโดย สำนักประชาสัมพันธ์ สำนักงานคณะกรรมการการเลือกตั้ง

ความรู้เกี่ยวกับการเลือกสมาชิกวุฒิสภา

วิธีเลือกผู้สมัครรับเลือกเป็นสมาชิกวุฒิสภา ในระดับประเทศมีขั้นตอนอย่างไร



ระดับประเทศ



1 ขั้นแรก

ผู้ได้รับเลือกระดับจังหวัด เลือกกันเองในกลุ่มเดียวกันได้ไม่เกิน 10 คน
เลือกตนเองก็ได้ แต่จะลงคะแนนให้บุคคลใดเกิน 1 คะแนนมิได้
ผู้ซึ่งได้คะแนนสูงสุด 40 คนแรก เป็นผู้ได้รับเลือกไปสู่การเลือกขั้นที่สอง

2 ขั้นสอง

ให้มีการแบ่งสายเป็น 4 สาย โดยการจับสลากแต่ละสายประกอบด้วย
จำนวนกลุ่มเท่ากันให้ผู้ได้รับเลือกขั้นแรกเลือกผู้สมัครในกลุ่มอื่น
ที่อยู่ในสายเดียวกันได้กลุ่มละไม่เกิน 5 คน
แต่จะเลือกกลุ่มเดียวกันหรือเลือกตนเองมิได้

3 ขั้นสาม

ผู้อำนวยการการเลือกระดับประเทศ
แจ้งผลการนับคะแนนให้คณะกรรมการการเลือกตั้งทราบ

ศึกษาเพิ่มเติมได้จาก ม.107 ของของรัฐธรรมนูญแห่งราชอาณาจักรไทย
และ ม.40,41 และ 42 ของ พ.ร.ป. ว่าด้วยการได้มาซึ่งสมาชิกวุฒิสภา พ.ศ.2561

สายด่วน 1444 ทุกคำถามมีคำตอบ ทุกคำตอบเราติดตามด้วยความใส่ใจ

สามารถศึกษารายละเอียดเพิ่มเติมได้ที่
สำนักงานคณะกรรมการการเลือกตั้ง ect.thailand
www.ect.go.th ECT Thailand สายด่วน 1444

จัดทำโดย สำนักประชาสัมพันธ์
สำนักงานคณะกรรมการการเลือกตั้ง

ความรู้เกี่ยวกับการเลือกสมาชิกวุฒิสภา

ขั้นตอนการเลือกผู้สมัครรับเลือกเป็นสมาชิกวุฒิสภาในระดับประเทศ มีขั้นตอนอย่างไร ?

บนสมมติฐานต่อไปนี้

การลงคะแนนระดับประเทศ

การเลือกในกลุ่มเดียวกัน (รอบ 1)

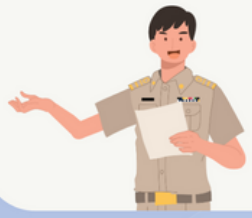

1. มีผู้ได้รับการเลือกระดับจังหวัด มารายงานตัวแต่ละกลุ่มเกิน 40 คน

2. **การรายงานตัว**
   - เริ่มเวลา 08.00 – 09.00 น.
   - ผู้ได้รับเลือกระดับจังหวัดรายงานตัวกับคณะกรรมการการประจำสถานที่เลือกแล้วให้รออยู่ในสถานที่เลือก

3. **การลงคะแนน**
   - เริ่มเมื่อผู้ได้รับเลือกระดับจังหวัดของแต่ละกลุ่มรายงานตัวครบหรือเมื่อพ้นเวลา 09.00 น. และ ผอ.การเลือกระดับประเทศได้ประชุมชี้แจงเกี่ยวกับกระบวนการลงคะแนนให้ผู้สมัครได้ทราบ
   - ลงคะแนนเลือกบุคคลในกลุ่มเดียวกันได้ไม่เกิน 10 คน จะลงคะแนนเลือกตนเองก็ได้ แต่จะลงคะแนนให้บุคคลใดเกิน 1 คะแนนไม่ได้

4. **การนับคะแนน**
   นับคะแนน ณ สถานที่เลือกหลังปิดการลงคะแนน

5. **ผู้ได้รับเลือกขั้นต้น**
   ผู้ที่ได้คะแนนสูงสุดลำดับที่ 1 - 40 ของแต่ละกลุ่ม (จะมีผู้ที่ผ่านการเลือกไปสู่การเลือกรอบสอง รวมทั้งสิ้น 40 x 20 = 800 คน)

*หมายเหตุ : กรณีมีผู้ได้รับเลือกระดับจังหวัด กลุ่มใดไม่เกิน 40 คน จำนวนผู้ได้รับเลือกขั้นต้นจะเป็นไปตามกฎหมายและข้อเท็จจริง

การเลือกในกลุ่มอื่นที่อยู่ในสายเดียวกัน (รอบ 2)



1. **แบ่งสาย 4 สาย**
   ผอ.การเลือกระดับประเทศ จัดให้ตัวแทนของแต่ละกลุ่มจับฉลากว่ากลุ่มของตนจะอยู่ในสายใด (สมมติฐานแบ่งเป็น 4 สาย สายละ 5 กลุ่ม)

2. **การลงคะแนน**
   ผู้ได้รับเลือกขั้นต้นเลือกผู้ได้รับเลือกขั้นต้นของกลุ่มอื่น ที่อยู่ในสายเดียวกัน ได้กลุ่มละ 5 คน แต่จะเลือกกลุ่มเดียวกันหรือเลือกตนเองไม่ได้

3. **การนับคะแนน**
   นับคะแนน ณ สถานที่เลือกหลังปิดการลงคะแนน

4. ผอ.การเลือกระดับประเทศ รายงานผลการนับคะแนนต่อ กกต.

5. - กกต. รับรายงานผลคะแนน ให้รอไว้ไม่น้อยกว่า 5 วัน
   - พ้นกำหนดเวลา ถ้า กกต. เห็นว่าการเลือกถูกต้องสุจริตและเที่ยงธรรม

6. ประกาศผู้ได้รับคะแนนสูงสุด ลำดับที่ 1-10 ของแต่ละกลุ่มเป็นสมาชิกวุฒิสภา รวม 200 คน
   ผู้ได้รับคะแนนลำดับที่ 11-15 ของแต่ละกลุ่ม อยู่ในบัญชีสำรอง รวม 100 คน

7. แจ้งให้สำนักงานเลขาธิการวุฒิสภาทราบ

ศึกษาเพิ่มเติมได้จาก : ระเบียบคณะกรรมการการเลือกตั้ง ว่าด้วยการเลือกสมาชิกวุฒิสภา พ.ศ. 2567

สายด่วน 1444 ทุกคำถามมีคำตอบ ทุกคำตอบเราตอบด้วยความใส่ใจ

สามารถศึกษารายละเอียดเพิ่มเติมได้ที่ | สำนักงานคณะกรรมการการเลือกตั้ง | ect.thailand | www.ect.go.th | ECT Thailand | สายด่วน 1444 | จัดทำโดย สำนักประชาสัมพันธ์ สำนักงานคณะกรรมการการเลือกตั้ง

ความรู้เกี่ยวกับการเลือกสมาชิกวุฒิสภา

ขั้นตอนการประกาศผลการเลือก
สมาชิกวุฒิสภา เป็นอย่างไร ?





1 **เมื่อ กกต. ได้รับรายงานผลการนับคะแนน**
เลือกสมาชิกวุฒิสภาระดับประเทศแล้วให้รอไว้ไม่น้อยกว่า 5 วัน



2 **เมื่อพ้นกำหนดตาม (ข้อ 1.) แล้ว กกต. เห็นว่า**
การเลือกเป็นไปโดยถูกต้องสุจริตและเที่ยงธรรม ให้ประกาศผลการเลือก
ในราชกิจจานุเบกษา โดยให้ผู้ที่ได้รับคะแนนสูงสุดในแต่ละกลุ่ม
ตั้งแต่ลำดับที่ 1 ถึง 10 เป็นผู้ได้รับเลือกเป็นสมาชิกวุฒิสภาจากกลุ่มนั้น



3 **ผู้ได้รับคะแนนลำดับที่ 11 ถึง ลำดับที่ 15**
ของแต่ละกลุ่มอยู่ในบัญชีสำรองของกลุ่มนั้น



4 **แจ้ง**
สำนักงานเลขาธิการวุฒิสภาทราบ

ศึกษาเพิ่มเติมได้จาก ม.107 ของรัฐธรรมนูญแห่งราชอาณาจักรไทย
และ ม.40,41,42 ของ พ.ร.ป. ว่าด้วยการได้มาซึ่งสมาชิกวุฒิสภา พ.ศ. 2561

สายด่วน 1444 ทุกคำถามมีคำตอบ ทุกคำตอบเราติดตามด้วยความใส่ใจ

สามารถศึกษารายละเอียดเพิ่มเติมได้ที่
สำนักงานคณะกรรมการการเลือกตั้ง ect.thailand
www.ect.go.th ECT Thailand สายด่วน 1444

จัดทำโดย สำนักประชาสัมพันธ์
สำนักงานคณะกรรมการการเลือกตั้ง

ความรู้เกี่ยวกับการเลือกสมาชิกวุฒิสภา

เหตุจำเป็นเฉพาะพื้นที่ทำให้ไม่สามารถดำเนินการเลือกสมาชิกวุฒิสภาได้ในวันที่กำหนด สามารถกำหนดวันเลือกใหม่ได้หรือไม่ ?

สามารถกำหนดวันเลือกใหม่ตามเหตุจำเป็นได้

เช่น



เหตุจลาจล



อุทกภัย



อัคคีภัย



เหตุสุดวิสัย



เหตุจำเป็นอื่นๆ

ศึกษาเพิ่มเติมได้จาก: มาตรา 34 พระราชบัญญัติประกอบรัฐธรรมนูญว่าด้วยการได้มาซึ่งสมาชิกวุฒิสภา พ.ศ. 2561

สายด่วน 1444 ทุกคำถามมีคำตอบ ทุกคำตอบเราติดตามด้วยความใส่ใจ

สามารถศึกษารายละเอียดเพิ่มเติมได้ที่ สำนักงานคณะกรรมการการเลือกตั้ง ect.thailand www.ect.go.th ECT Thailand สายด่วน 1444

จัดทำโดย สำนักประชาสัมพันธ์ สำนักงานคณะกรรมการการเลือกตั้ง

การควบคุมการเลือกสมาชิกวุฒิสภาให้เป็นไปโดยสุจริตและเที่ยงธรรม

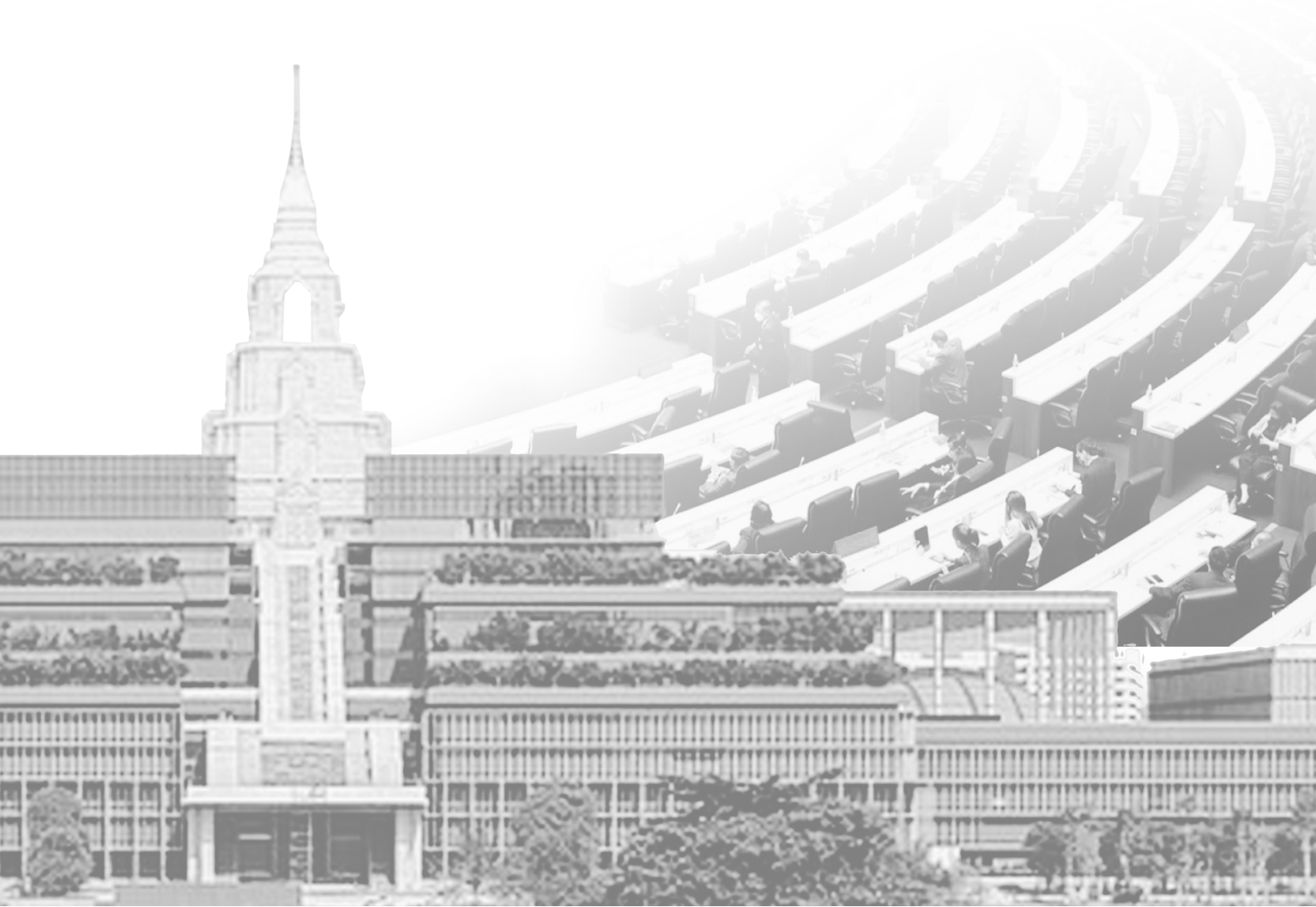

ก่อนประกาศผลการเป็นสมาชิกวุฒิสภา หากมีเหตุสงสัยว่าการเลือกไม่ได้เป็นไปโดยสุจริต กกต. มีอำนาจอย่างไร ?

กกต. มีอำนาจสั่งระงับ ยับยั้ง แก้ไข เปลี่ยนแปลง หรือยกเลิกการเลือกและสั่งให้ดำเนินการเลือกใหม่ หรือนับคะแนนใหม่



การใช้อำนาจดังกล่าวให้ กกต. แต่ละคนซึ่งพบเห็นการกระทำความผิดในเขตอำเภอหรือจังหวัดใด ให้มีอำนาจกระทำได้สำหรับการเลือกในเขตอำเภอหรือจังหวัดนั้น ตามหลักเกณฑ์ วิธีการและเงื่อนไขที่ กกต. กำหนด

ศึกษาเพิ่มเติมได้จาก: มาตรา 59 พระราชบัญญัติประกอบรัฐธรรมนูญว่าด้วยการได้มาซึ่งสมาชิกวุฒิสภา พ.ศ. 2561

สายด่วน 1444 ทุกคำถามมีคำตอบ ทุกคำตอบเราติดตามด้วยความใส่ใจ

สามารถศึกษารายละเอียดเพิ่มเติมได้ที่ สำนักงานคณะกรรมการการเลือกตั้ง ect.thailand www.ect.go.th ECT Thailand สายด่วน 1444
จัดทำโดย สำนักประชาสัมพันธ์ สำนักงานคณะกรรมการการเลือกตั้ง

ความรู้เกี่ยวกับการเลือกสมาชิกวุฒิสภา

ก่อนประกาศผลการเลือกสมาชิกวุฒิสภา

ผู้สมัครผู้ใดกระทำการใดเป็นเหตุให้การเลือกไม่ได้เป็นไปโดยสุจริตหรือเที่ยงธรรม กกต. มีอำนาจอย่างไร ?



ในกรณีถ้ามีหลักฐานอันควรเชื่อได้ว่าผู้สมัครผู้ใด
กระทำการใดหรือรู้เห็นกับการกระทำใดของบุคคลอื่น
อันทำให้การเลือกมิได้เป็นไปโดยสุจริตหรือเที่ยงธรรม

กกต. สามารถสั่งระงับสิทธิสมัครรับเลือกตั้ง
ของผู้นั้นไว้เป็นการชั่วคราว
เป็นระยะเวลาไม่เกิน 1 ปี และยื่นคำร้อง
ต่อศาลฎีกาเพื่อสั่งให้เพิกถอนสิทธิสมัคร
รับเลือกตั้งของผู้นั้น

ศึกษาเพิ่มเติมได้จาก: 60 พระราชบัญญัติประกอบรัฐธรรมนูญว่าด้วยการได้มาซึ่งสมาชิกวุฒิสภา พ.ศ.2561

สายด่วน 1444 ทุกคำถามมีคำตอบ ทุกคำตอบเราติดตามด้วยความใส่ใจ

สามารถศึกษารายละเอียดเพิ่มเติมได้ที่
สำนักงานคณะกรรมการการเลือกตั้ง ect.thailand
www.ect.go.th ECT Thailand สายด่วน 1444
จัดทำโดย สำนักประชาสัมพันธ์ สำนักงานคณะกรรมการการเลือกตั้ง

บทกำหนดโทษ



การกระทำใดที่ต้องระวางโทษ

ถ้าเป็นการจูงใจให้ผู้อื่นสมัครเข้ารับเลือกเป็นสมาชิกวุฒิสภา หรือถอนการสมัคร หรือกระทำการใด ๆ อันไม่ชอบด้วยกฎหมาย ให้ผู้นั้นหมดสิทธิที่จะเลือกหรือได้รับเลือก หรือเพื่อจูงใจให้ผู้สมัคร หรือผู้มีสิทธิเลือกลงคะแนนหรือไม่ลงคะแนนให้แก่ผู้ใด



มีการกระทำดังต่อไปนี้

1. จัด ทำ ให้ เสนอให้ สัญญาว่าจะให้ หรือจัดเตรียมเพื่อจะให้ทรัพย์สิน หรือผลประโยชน์อื่นใดอันอาจคำนวณเป็นเงินได้แก่ผู้ใด
2. ทำการแนะนำตัวด้วยการจัดให้มีมหรสพหรือการรื่นเริงต่าง ๆ
3. เลี้ยงหรือรับจะจัดเลี้ยงผู้ใด
4. หลอกลวง บังคับ ขู่เข็ญ ใช้อิทธิพลคุกคาม ใส่ร้ายด้วยความเท็จ หรือจูงใจให้บุคคลอื่นเข้าใจผิดในคุณสมบัติ ความรู้ความสามารถ หรือชื่อเสียงเกียรติคุณของผู้สมัครใด

ต้องระวางโทษ

จำคุกตั้งแต่ 1-10 ปี
หรือปรับตั้งแต่ 20,000 - 200,000 บาท
หรือทั้งจำทั้งปรับและให้ศาลสั่งเพิกถอนสิทธิเลือกตั้งของผู้นั้นมีกำหนด 20 ปี

ศึกษาเพิ่มเติมได้จาก: มาตรา 77 พระราชบัญญัติประกอบรัฐธรรมนูญว่าด้วยการได้มาซึ่งสมาชิกวุฒิสภา พ.ศ. 2561

สายด่วน 1444 ทุกคำถามมีคำตอบ ทุกคำตอบเราติดตามด้วยความใส่ใจ

สามารถศึกษารายละเอียดเพิ่มเติมได้ที่ สำนักงานคณะกรรมการการเลือกตั้ง www.ect.go.th ect.thailand ECT Thailand สายด่วน 1444
จัดทำโดย สำนักประชาสัมพันธ์ สำนักงานคณะกรรมการการเลือกตั้ง

ความรู้เกี่ยวกับการเลือกสมาชิกวุฒิสภา

หากผู้สมัครเข้ารับเลือกเป็นสมาชิกวุฒิสภา มากกว่าหนึ่งกลุ่มหรือมากกว่าหนึ่งอำเภอ จะได้รับโทษอย่างไร ?





ต้องระวางโทษ**จำคุกไม่เกิน 1 ปี**
หรือปรับไม่เกิน 20,000 บาท
หรือทั้งจำทั้งปรับ
และให้ศาลสั่งเพิกถอนสิทธิเลือกตั้ง
ของผู้นั้นมีกำหนด 5 ปี

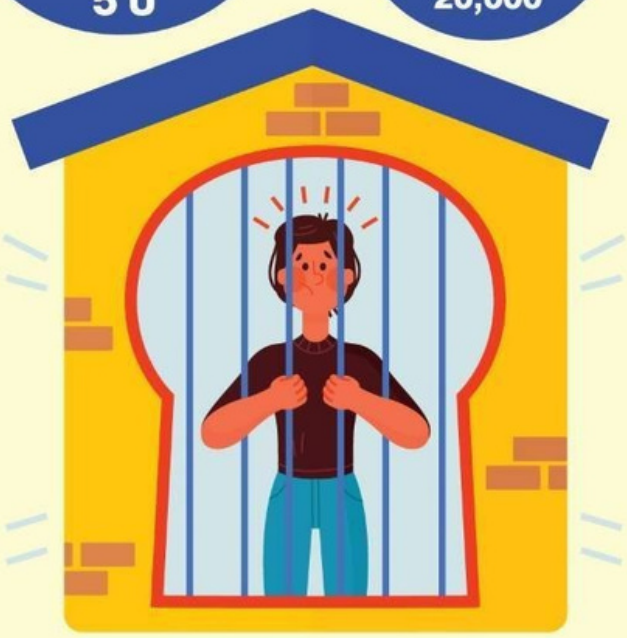

ศึกษาเพิ่มเติมได้จาก: มาตรา 67 พระราชบัญญัติประกอบรัฐธรรมนูญว่าด้วยการได้มาซึ่งสมาชิกวุฒิสภา พ.ศ. 2561

สายด่วน 1444 ทุกคำถามมีคำตอบ ทุกคำตอบเราติดตามด้วยความใส่ใจ

สามารถศึกษารายละเอียดเพิ่มเติมได้ที่
สำนักงานคณะกรรมการการเลือกตั้ง ect.thailand
www.ect.go.th ECT Thailand สายด่วน 1444
จัดทำโดย สำนักประชาสัมพันธ์ สำนักงานคณะกรรมการการเลือกตั้ง

รู้อยู่แล้วว่าตนไม่มีสิทธิสมัคร เข้ารับเลือกเป็นสมาชิกวุฒิสภา แต่ยังสมัครจะได้รับโทษอย่างไร ?



จะได้รับโทษดังต่อไปนี้...



โทษจำคุก
ตั้งแต่ 1-10 ปี

และ

ปรับ
ตั้งแต่ 20,000 - 200,000 บาท

และ

ให้ศาลสั่ง
เพิกถอนสิทธิเลือกตั้ง
20 ปี

ศึกษาเพิ่มเติมได้จาก : มาตรา 74 พระราชบัญญัติประกอบรัฐธรรมนูญว่าด้วยการได้มาซึ่งสมาชิกวุฒิสภา พ.ศ.2561

สายด่วน 1444 ทุกคำถามมีคำตอบ ทุกคำตอบเราติดตามด้วยความใส่ใจ

สามารถศึกษารายละเอียดเพิ่มเติมได้ที่
สำนักงานคณะกรรมการการเลือกตั้ง ect.thailand
www.ect.go.th ECT Thailand สายด่วน 1444
จัดทำโดย สำนักประชาสัมพันธ์ สำนักงานคณะกรรมการการเลือกตั้ง

หากเอกสารหรือหลักฐานที่ใช้ประกอบการสมัครรับเลือกเป็นสมาชิกวุฒิสภาเป็นเท็จ ผู้ที่รับรองหรือลงลายมือชื่อเป็นพยานจะต้องระวางโทษอย่างไร?

จะต้องระวางโทษ ดังนี้

ต้องระวางโทษจำคุกไม่เกิน 1 ปี
หรือปรับไม่เกิน 20,000 บาท หรือทั้งจำทั้งปรับ
และให้ศาลสั่งเพิกถอนสิทธิเลือกตั้งของผู้นั้นมีกำหนด 5 ปี



ศึกษาเพิ่มเติมได้จาก : มาตรา 75 พระราชบัญญัติประกอบรัฐธรรมนูญว่าด้วยการได้มาซึ่งสมาชิกวุฒิสภา พ.ศ.2561

ผู้ที่เรียกหรือรับทรัพย์สินหรือผลประโยชน์

เพื่อลงสมัครหรือไม่ลงสมัครรับเลือกเป็นสมาชิกวุฒิสภา เพื่อประโยชน์แก่ผู้สมัครคนอื่น จะต้องระวางโทษอย่างไร ?

จะต้องระวางโทษ ดังนี้



จำคุกตั้งแต่ 1-10 ปี



หรือปรับตั้งแต่ 20,000 -200,000 บาท หรือทั้งจำทั้งปรับ



และให้ศาลสั่งเพิกถอนสิทธิเลือกตั้งของผู้นั้น มีกำหนด 20 ปี

ศึกษาเพิ่มเติมได้จาก : มาตรา 79 พระราชบัญญัติประกอบรัฐธรรมนูญว่าด้วยการได้มาซึ่งสมาชิกวุฒิสภา พ.ศ.2561

สายด่วน 1444 ทุกคำถามมีคำตอบ ทุกคำตอบเราติดตามด้วยความใส่ใจ

สามารถศึกษารายละเอียดเพิ่มเติมได้ที่
สำนักงานคณะกรรมการการเลือกตั้ง ect.thailand
www.ect.go.th ECT Thailand สายด่วน 1444
จัดทำโดย สำนักประชาสัมพันธ์ สำนักงานคณะกรรมการการเลือกตั้ง

ผู้สมัครรับเลือกเป็นสมาชิกวุฒิสภา

ที่แนะนำตัวไม่เป็นไปตามวิธีการและเงื่อนไขที่ กกต. กำหนดจะต้องระวางโทษอย่างไร ?

จะต้องระวางโทษ ดังนี้



ต้องระวางโทษจำคุก
ไม่เกิน 1 ปี

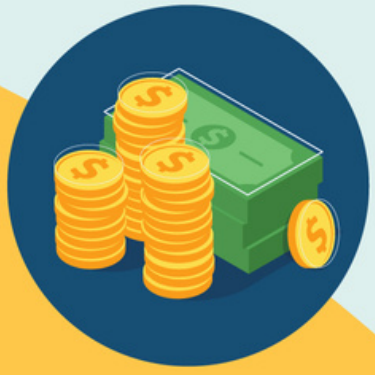

หรือปรับไม่เกิน
20,000 บาท
หรือทั้งจำทั้งปรับ





และให้ศาลสั่งเพิกถอน
สิทธิเลือกตั้งของผู้นั้น
มีกำหนด 5 ปี

ศึกษาเพิ่มเติมได้จาก: มาตรา 36, 70 พระราชบัญญัติประกอบรัฐธรรมนูญว่าด้วยการได้มาซึ่งสมาชิกวุฒิสภา พ.ศ. 2561

สายด่วน 1444 ทุกคำถามมีคำตอบ ทุกคำตอบเราติดตามด้วยความใส่ใจ

สามารถศึกษารายละเอียดเพิ่มเติมได้ที่
สำนักงานคณะกรรมการการเลือกตั้ง ect.thailand www.ect.go.th ECT Thailand สายด่วน 1444
จัดทำโดย สำนักประชาสัมพันธ์ สำนักงานคณะกรรมการการเลือกตั้ง

ความรู้เกี่ยวกับการเลือกสมาชิกวุฒิสภา

ผู้ที่ช่วยเหลือผู้สมัครรับเลือกเป็นสมาชิกวุฒิสภา

ในการแนะนำตัวโดยไม่เป็นไปตามวิธีการและเงื่อนไข
ที่ กกต. กำหนดจะต้องระวางโทษอย่างไร ?



ต้องระวางโทษจำคุกไม่เกิน 1 ปี
หรือปรับไม่เกิน 20,000 บาท หรือทั้งจำทั้งปรับ
และให้ศาลสั่งเพิกถอนสิทธิเลือกตั้งของผู้นั้น
มีกำหนด 5 ปี



ศึกษาเพิ่มเติมได้จาก: มาตรา 36,70 พระราชบัญญัติประกอบรัฐธรรมนูญว่าด้วยการได้มาซึ่งสมาชิกวุฒิสภา พ.ศ.2561

สายด่วน 1444 ทุกคำถามมีคำตอบ ทุกคำตอบเราติดตามด้วยความใส่ใจ

สามารถศึกษารายละเอียดเพิ่มเติมได้ที่
สำนักงานคณะกรรมการการเลือกตั้ง ect.thailand
www.ect.go.th ECT Thailand สายด่วน 1444

จัดทำโดย สำนักประชาสัมพันธ์
สำนักงานคณะกรรมการการเลือกตั้ง



ผู้ดำรงตำแหน่งทางการเมืองผู้ใด

ที่กระทำการโดยวิธีการใด ๆ เป็นการช่วยเหลือ ให้ผู้สมัครรับเลือกเป็นสมาชิกวุฒิสภา ได้รับเลือกหรือไม่ได้รับเลือก จะต้องระวางโทษอย่างไร ?

จะต้องระวางโทษ ดังนี้



ต้องระวางโทษจำคุก ตั้งแต่ 1 - 10 ปี



และปรับตั้งแต่ 20,000 - 200,000 บาท



และให้ศาลสั่งเพิกถอนสิทธิสมัครรับเลือกตั้งของผู้นั้น

ศึกษาเพิ่มเติมได้จาก: มาตรา 76 พระราชบัญญัติประกอบรัฐธรรมนูญว่าด้วยการได้มาซึ่งสมาชิกวุฒิสภา พ.ศ. 2561

สายด่วน 1444 ทุกคำถามมีคำตอบ ทุกคำตอบเราติดตามด้วยความใส่ใจ

สามารถศึกษารายละเอียดเพิ่มเติมได้ที่ สำนักงานคณะกรรมการการเลือกตั้ง ect.thailand www.ect.go.th ECT Thailand สายด่วน 1444
จัดทำโดย สำนักประชาสัมพันธ์ สำนักงานคณะกรรมการการเลือกตั้ง

ผู้สมัครรับเลือกเป็นสมาชิกวุฒิสภา

ที่ยินยอมให้ผู้ดำรงตำแหน่งทางการเมืองผู้ใด ช่วยเหลือเพื่อให้ได้รับเลือกเป็นสมาชิกวุฒิสภา

จะต้องระวางโทษอย่างไร ?



ต้องระวางโทษจำคุกตั้งแต่ 1-10 ปี
และปรับตั้งแต่ 20,000 - 200,000 บาท
และให้ศาลสั่งเพิกถอนสิทธิสมัครรับเลือกตั้งของผู้นั้น

ศึกษาเพิ่มเติมได้จาก: มาตรา 76 พระราชบัญญัติประกอบรัฐธรรมนูญว่าด้วยการได้มาซึ่งสมาชิกวุฒิสภา พ.ศ. 2561

สายด่วน 1444 ทุกคำถามมีคำตอบ ทุกคำตอบเราติดตามด้วยความใส่ใจ

สามารถศึกษารายละเอียดเพิ่มเติมได้ที่
สำนักงานคณะกรรมการการเลือกตั้ง ect.thailand www.ect.go.th ECT Thailand สายด่วน 1444
จัดทำโดย สำนักประชาสัมพันธ์ สำนักงานคณะกรรมการการเลือกตั้ง



สำนักงานคณะกรรมการการเลือกตั้ง

เลขที่ 120 ม.3 ชั้น 2 อาคารรัฐประศาสนภักดี ศูนย์ราชการเฉลิมพระเกียรติฯ
ถนนแจ้งวัฒนะ แขวงทุ่งสองห้อง เขตหลักสี่ กรุงเทพ 10210

สายด่วน 1444 www.ect.go.th